MOBILKOR

3. évfolyam 1. szám

Ingyenes telekommunikációs kétheti lap

MOBILKOR.HU

2005. 1. 21.

Célba ért az év telefonja:

NOKIA 6230

Jön a MOBILSHOW!

Benne: A hazánkban 2004/2005-ben kapható mobiltelefonok műszaki adatai és fényképe.

Tartsd kézben a piacot ingyen!

Keresd országszerte a legjobb telekommunikációs üzletekben és a terjesztési pontokon!

SZÍNES HÍREK
Segíts Te is! 4
LG-adomány a kis betegeknek 4
Bluetooth kabátban, sapkában 4
Wayfinder, a mobil útkereső 5
Sportol a mobilom! 6
A 007-es is megirigyelhetné 6
Sony Ericsson újdonságok 6

KÉSZÜLÉKTIPP
262 ezer színű kijelzősök 24

TESZTELTÜK
A hűvös elegancia előfutára 10
Legyen az én titkom! 14
Samsung X460, a „szöszi álom” 18

SZOLGÁLTATÁSBEMUTATÓ
MSN a mobilon 28

HALADÓKNAK
Operációs rendszerek története 7. rész 32

VÉLEMÉNY
Hogy milyen telefonokat szeretek? 36

HASZNÁLTKÉSZÜLÉK-PIAC
Túlélésre készen – Nokia 5100 40

MOBILHISTÓRIÁK
Citromdíjas vírusok 46
Mit ér a mobil? 46
„Segítség, eltévedtünk!” 46
IP-címmel a gyermekrabló nyomában 47
Politikai balhé SMS-ben 47

HOTSPOTTING
Hotspotting 42

JAVA JÁTÉKCENTRUM
Mini Golf 48
Ancient Ruins 1. 48

VELÜNK NYERNI IS LEHET
Célba ért az év telefonja! 50

JÁTSSZ VELÜNK
Fejtsd meg és nyerj! 52

WEBAJÁNLÓ
Tévéadók a Neten 54

Beszélgetések
A 3G-vel szabadulunk a drótoktól
8. old

SMS-interjú
Sajnos SMS-függő vagyok
44. old

Kezdőknek
Vásárlás mobilról
16. old

Teszteltük
Jelek az űrből
22. old

Segíts Te is!

A 1749-es segélyvonalon a hívás mellett már SMS-ben is adakozhatnak a hazai mobilosok a délkelet-ázsiai katasztrófa sújtotta országoknak. A Pannon GSM, a T-Mobile és a Vodafone a hanghívás mellett szöveges üzenet formájában is elérhetővé tette a 1749-es számot, így a mobilosok mindkét módon támogathatják a súlyos természeti katasztrófában érintetteket. A hívás és SMS adomány összege egységesen 200 Ft. A 1749-es segélyvonalon január 6-a és január 31-e között összegyűlt adományt a mobilszolgáltatók a Magyar Vöröskereszt közreműködésével juttatják el a rászorulókhoz. Ragadd meg a mobilod, és cselekedj!

LG-adomány a kis betegeknek

A Szent László Kórház csontvelő-átültető osztályán ápolt gyermekek hosszú kórházi tartózkodásának körülményeit az elmúlt év novemberétől a kórtermekben elhelyezett új televíziókészülékeken nézhető kábeltévé-adások is javítják. A UPC Magyarország Kft. és az LG Electronics Magyar Kft. adományát a UPC nevében Mátrai Gábor fejlesztési igazgató, a tévékészülékeket pedig Lőrincz Anikó, az LG Electronics Magyar Kft. értékesítési igazgatója adta át az osztályon kezelt gyermekeknek és a kórház dolgozóinak. Külön meglepetés volt, hogy az átadáson ismert sztárok: Majka, Szabi és a Megasztár győztes Tóth Vera is részt vett.

Bluetooth kabátban, sapkában

A Motorola és a Burton Snowboards együttműködése révén a legújabb Bluetooth technológiával kiegészített snowboard felszerelések teszik lehetővé a téli sport szerelmeseinek, hogy kéz nélkül válthassanak iPOD lejátszójuk, illetve a bejövő hívások fogadása között, akár lesiklás közben is.

A Motorola és a Burton együttműködésével a világ iparának két úttörője, a vezeték nélküli kereskedelmi termékek korszakát megnyitó, valamint a világ legjobb snowboard felszereléseit és ruházati cikkeit gyártó társaság lépett üzleti kapcsolatba. Formatervezett és fejlett technológiával készített csúcsmodelljeik a szélsőséges környezeti és időjárási viszonyok mellett igyekeznek teljesebbé tenni a snowboardozás élményét.

A Bluetooth-képes kabátokat, sisakokat és sapkákat az idei Consumer Electronics Show (CES) alkalmával mutatták be Las Vegasban. A felszerelések beépített sztereo hangszóróit, mikrofonjait, valamit könnyen illeszthető, önmagukban is használható headset-jeit 2006 telén próbálhatják ki a snowboard hívei.

A TELE2 mobil licenszt nyert Horvátországban

A TELE2, Európa piacvezető alternatív távközlési vállalatának konzorciuma elnyerte Horvátországban a GSM 1800 és az UMTS licenct.

A TELE2 2005 első negyedévében megkezdi a hálózat kiépítését, és még ugyanebben az évben tervezi a szolgáltatás megindítását. Horvátországban ez a harmadik kiosztott GSM- és UMTS-licenc. Az ország 44 millió lakosának jelenleg 60%-a rendelkezik mobiltelefon előfizetéssel.

Lars-Johan Jarnheimer, a TELE2 ügyvezető igazgatója elmondta, örülnek a lehetőségnek, hogy kiépíthetik mobilhálózatukat, s alig várjuk, hogy olcsóbb alternatívát kínálhassanak a horvát mobiltelefon használóknak.

Wayfinder, a mobil útkereső

A mobil navigációban piacvezető svéd Wayfinder Systems 2004. december 6-án indította el hazánkban az Európa-szerte már ismert mobiltelefonos navigációs szolgáltatását, melynek használatához csupán egy kompatibilis mobiltelefonra, valamint egy parányi méretű GPS vevőre van szükség. 2004-ben a Wayfinder EuroNavigator™ elnyerte az Ericsson Mobile Application Award legjobb informatikai alkalmazás díjat.

A Wayfinder cég választása azért esett elsőként a Sony Ericsson P910i jelzésű telefonjára, mert annak nyílt operációs rendszere számtalan sokoldalú alkalmazást tesz lehetővé.

A rendszer egy teljes értékű hangutasításos, úgynevezett házszám-pontos navigációként működik, amely pontosan mutatja a felhasználó pozícióját, és magyar nyelven hangosan figyelmeztet minden szükséges irányváltás előtt.

A használathoz a mobiltelefonon és a megfelelő navigációs szoftveren kívül jelenleg egyéves előfizetésre van szükség, de a későbbiekben Wayfinder célja, hogy a navigációs szoftver a mobilszolgáltatókon keresztül havi díjas szolgáltatásként legyen elérhető.

Tele2 mobilon

A hazánkban is ismert skandináv távközlési szolgáltató már egy ideje kacsingat a mobiltelefónia felé, de eddig nem sok sikerrel járt ezen a téren. A hírek szerint a hazai 3G-s tenderre is beadták jelentkezésüket, de a kiválasztás során nekik nem osztottak lapot, illetve licenszet. Nem úgy déli szomszédunknál, Horvátországban, ahol a Tele2, illetve az általa vezetett konzorcium elnyerte a GSM1800 és UMTS licencet. A bejelentés szerint a hálózat építése még idén megkezdődik, és 2005-ben elő is lehet majd fizetni a szolgáltatásra.

Hajléktalanok jelmondata: „Kukából nem lesz szalonna."

A tapasztalat jó iskola, csak a tandíj magas.

A dög a rivális hölgy beceneve.

sms dumák

Rendeld meg a Mobilkort!

A technikai költséget add fel postán egy rózsaszín csekken (belföldi postautalványon)
a **Mobilkor Kft.** részére: 3530 Miskolc, Meggyesalja u. 4. fsz./2.
és **NE FELEDD A CÍMED PONTOSAN MEGJELÖLNI!**

Sportol a mobilom!

Új szlogen egy igazi magyar újdonságnak, egy mobilkommunikáción alapuló tájékozódási sportnak, egy részben technikai, részben fizikai versenyformának. Ezzel a mondattal lehet tömören jellemezni a tájékozódási futás új formáját, a mobilos tájfutást, amely a Nokia és a Mobil ASK Kft. által támogatott két kísérleti verseny után elmondhatja magáról, hogy van létjogosultsága és jövője a kommunikáció évszázadában.

Míg a hagyományos tájfutóversenyeken a futó kezében van a térkép a teljesítendő útvonallal, egyszerre kell a versenyzőnek jól tájékozódnia és gyorsan futnia, addig a mobilos tájfutás esetében a feladatok megoszlanak. Két fő alkot egy csapatot: egy navigátor és egy futó. A navigátornál van a térkép a berajzolt pályával, míg a futónál csak egy iránytű. A navigátornak a célból kell végigirányítania mobiltelefonon keresztül kiadott utasításaival a futót a kijelölt pályán. Egy nagyon izgalmas, interaktív játék jön létre, amelynek mozgatóeleme az egyértelmű és gyors kommunikáció. További információk a mobilos tájfutás honlapján: http://www.mobile-o.fw.hu.

A 007-es is megirigyelhetné

Őfelsége titkosügynöke, James Bond számos kütyüvel rendelkezik, melyek segítik őt a kémkedésben és a konspiráció észrevétlen kivitelezésében. Viszont az a kisméretű PDA, mely csuklón hordva alig nagyobb, mint egy karóra, minden bizonnyal lenyűgözné még a sokat látott 007-est is. A Fossil Wrist PDA a Palm OS 4.1-es verziójával ellátva és egy alig 1,4 colos, 16 szürkeárnyalat megjelenítésére képes kijelzővel teljes funkcionalitású tenyérszámítógépként az egyik legkisebb a kategóriájában. A készülék 2 MB-os memóriával rendelkezik és belsejében egy 33 MHz-es Motorola Dragonball VZ processzor dobog. A PC-s szinkronizáció sem jelenthet gondot a boldog tulajdonosnak, ugyanis standard USB-porton keresztül csatlakoztathatjuk számítógépünkhöz a mini PDA-t, de infra porttal is ellátták a készítők, így igazán nem lehet panasz a kapcsolatkialakítási képességeire. Az ára sem vészes, alig 249 dollárba kerül, ami nem sokkal haladja meg egy hasonló tudású tenyérszámítógép árát.

Sony Ericsson újdonságok

Nem indulhat az új év újdonságok nélkül. Kemény a verseny, az egyre bővülő piacon egyre több résztvevő bukkan fel és a folyamatos bejelentésekkel életben lehet tartani az érdeklődést egy-egy márka iránt. Az elmúlt év a Sony Ericsson éve volt, sikeres termékbevezetések és növekvő piaci részesedés jellemezte 2004-et. A svéd japán vegyesvállalat ugyanakkor nem pihenhet babérjain, éppen ezért az idei évben is számos új modellel kívánja növelni eladási mutatóját.

Bár hivatalos bejelentés még nem történt, a kiszivárgott információk szerint közeledik a K300-as termékcsalád megjelenése, mely a T610, illetve a T630-as típusokat hivatott kiváltani. A hagyományos kialakítású telók mellett a kagylóhéj formájú újdonságok is várhatók. Ígéretek szerint hamarosan a Z200-nak és a Z600-nak is megjelennek majd a méltó utódai. Az F700i-nek pedig elsősorban a Vodafone előfizetői örülhetnek majd, ugyanis a Sony Ericsson csakis az ő kedvükért szabja át a korábbi sikermodellt, a K700i-t.

Okos vagy, ha csak a felét hiszed el annak, amit hallasz. Zseniális, ha tudod, melyik felét.

A csiliszósz határozott fellépésű ketchup.

A szálka a hal bosszúja.

sms dumák

DOLGOZZ NÁLUNK!
Újságunkhoz hirdetésszervezőket keresünk.
Telenews Kft.
1122 Budapest,
Magyar jakobinusok tere 4/b
Tel.: 06-1/489-0467, 489-0468
E-mail: telenews@mobilkor.hu

JÓBAN
ROSSZBAN
A SOROZAT
Minden hétköznap 19.00
TV2

A 3G-vel szabadulunk a drótoktól

Hogy mi is az igazi különbség aközött, hogy GSM-rendszeren, vagy harmadik generációs 3G UMTS mobiltelefonnal kommunikálunk? Maradi István, a T-Mobile fejlesztési vezérigazgató-helyettese ezt légiesen szemlélteti. Nem csoda, merthogy ő valójában pilóta (is): hétvégenként szívesen repül motoros gépekkel.

A T-Mobile fejlesztési vezérigazgató-helyettesének irodáját számos olyan tárgy díszíti, ami a repülésre emlékeztet. Egy sárkányrepülős poszter, egy modellben a Rolls-Royce repülőmotorjába szerelt óra, kétfedelű gép kabalafigurával... Látható, számára a gravitáció, vagyis az 1G központi kérdés. Miként a mobilkorbeli G is az, vagyis a mobil távközlés generáció, amelynek sorszámozásánál immár a harmadikat írjuk.

Fantasztikus érzés, amikor az ember elemelkedik a földtől egy kétszemélyes Cesna 150-essel. Amikor aztán belejön a repülésbe, át akar ülni a 172-esbe, mert az már nem csak 110 kilométert tesz meg óránként, hanem akár kétszázat is könnyedén. És ez még csak az első lépcsőfok, hiszen egy üzleti útra vagy a Barcelona otthoni mérkőzésére már ezzel sem lehet elindulni, ahhoz egy komolyabb Jet kell.

– A jelenleg használatban lévő mobil-rendszerrel szemben 7-10 szeres adatátviteli sebességet hoz a 3G, vagyis a hang és képtovábbítás mindinkább valós időbe kerül. De mit is jelent ez a gyakorlatban?

– A hőskorban azért fogadták szívesen a mobilt, mert mindenki meg akart szabadulni a dróttól. Az utcáról is szerettünk volna telefonálni. A GSM-rendszerek '94-ben indultak: hamar áttértünk az analógról a digitális közvetítésre, mert az első generációs analóg rendszer recsegett, ropogott, s le lehetett hallgatni, mivel azt klasszikus FM-modulációra tervezték. A további fejlesztést mindezek mellett a roaming-igény is indokolta. A GSM robosztusra és nagyszerűre sikeredett, s amikor kiküszöböltük a problémáit, akkor egyedül már csak az átviteli sebesség, a sávszélesség nagyságrendje maradt meg problémaként.

– Sokféle dolgunkat intézhettük mobilon, akár vásárolhattunk is, de a kép letöltését már nem győztük kivárni.

– A mai sávszélesség már sok mindenre elegendő. Mégis, egy átlagos felhasználó észre sem veszi, hogy a jelenlegi technológiával a sávszélesség börtönébe van zárva. Ám aki fejlesztő, az tudja, hogy vannak olyan szolgáltatások, amelyeket az emberek szeretnének, de azt sem tudják, hogy létezik, így azt sem, hogy azt szívesen igénybe vennék. A 3G drasztikus változást hozhat, mert azzal egy mobil szélessávú kapcsolatot (ADSL-t) foghatunk kézbe. A fejlesztés azonban itt sem fog megállni, hamarosan az ADSL többszöröséhez jutunk el.

Szabad pórázon

– Jómagam mobilon kezdtem az internetezést. Lassú sorokban jött le a kép, 4800-9600 bit/s-mal. Amikor aztán ISDN-en 120 kbit/s-mal kaptam mindezt, az már valami gyönyörűség volt, ám az igazi áttörést az otthoni ADSL hozta meg. Németül tanulok, s esténként otthon, amikor rákattintok a német ARD hírműsorára, az már képpel és hanggal együtt remekül jön. A házban ugyanakkor „szabad pórázon" mozgok, ugyanis mindezt egy WLAN-os tablet PC-n nézem. Ehhez ADSL kellett, s alig várom már, hogy mindezt a lehetőséget a mobilokba is átvigyük.

– A multimédia húzza a fejlesztést?

– Az emberek észre sem fogják venni, hogy hamarosan mennyiféle alkalmazásra állnak majd át. Az Apple cég például alig győzi azoknak a hordozható MP3-lejátszóknak a gyártását, amelyekbe már 40 gigabájtos háttérkapacitást építettek be. Ezen már az otthoni albumok is elvihetők, a teljes zenei világot beköltöztethetjük abba néhány száz dollárért.

Mindehhez a legjobban működő zeneház-lánc is hozzáépült, ahol is 99 eurocentért a legfrissebb számokat tölthetjük le az internetről. Szóval egy tízesből a legjobb mai dalokból van egy saját albumunk. Ugyanakkor még ennek is van egy gátja: haza kell menni, be kell dugni a PC-be ezt az eszközt, klikkelgetni kell, holott mindezt a buszon utazva is megtehetnénk,

ha ez a sebességi korlátok miatt nem lenne időigényes dolog. Ha a jelenleginél lényegesen nagyobb „csővastagságot" kapunk, az felszabadítja a médiapiacot.

A mobilfelhasználó a harmadik generációs rendszerrel töri majd át a média falát. Zenét, mozgóképet fogunk továbbítani. A fényképezőgépek eddig gyorsabban fejlődtek, mint a sávszélesség, ezért is nincs bennük GSM chip. Ma még nem teszik bele, mert a fotós nem győzi kivárni, hogy onnan töltse át a képet a szerkesztőségbe. A 3G-s rendszerek ebben is áttörést hoznak, nagy felbontású képeket tudunk majd küldeni néhány másodperc alatt.

Profi amatőrök

– Ma már egy 5 megapixeles amatőr felvétel egy kis reparálással akár címlapra is kerülhet. A digitális fényképezőgépek, kamerák és mindazok a telefonok, amelyek ezeket tartalmazzák, azonban ma már megkövetelik, hogy a kép továbbítható is legyen. Minden az internet körül forog, tartalma csak arra vár, hogy átkerüljön a mobil eszközök világába. A mobiltelefonok fejlesztése pedig gőzerővel folyik. A vezetékek szerepét pedig – még a házimozinál is – a vezeték nélküli kommunikáció veszi át. Instant lesz az Internet, ami aztán akár a konyhába is beköltözik.

– Tudom, hogy az a jövő, hogy a gyártók minden egyes eszközbe be fogják építeni az internetelérés lehetőségét. Ezzel az eszközök olyannyira összekapcsolhatókká válnak, ami forradalmasítja az otthoni elektronikát. Ehhez azonban sávszélességre van szükség.

– Az összekapcsolhatóság révén akár egy előadásra is akárhonnan „benézhetek", vagy azt is azonnal tudhatom, hogy mi újság van otthon. Távfelügyelet és sok minden más lehetségessé válik, ha a képtovábbítás ideje lecsökken.

A távvezérelt ház

– Vidéki, Duna-parti házunkba mi úgy megyünk, hogy a mobilomon beállítom a fűtést, vagyis mire odaérünk, már kellemes meleg fogad minket. A házunkban néhány SIM-kártya „dolgozik" azért, hogy az egész ház automatizált legyen. Ezek biztosítják a felügyeletet, továbbá azt, hogy mindez kívülről is irányítható legyen. Gondoskodnak arról is, hogy akár SMS-ben többféle dolgot vezérelhessek. A belső és külső kamerákról kérhetek le képet, így azt is bárhonnan megtudhatom, hogy van-e ott hó, emelkedett-e a Duna vízszintje. A kamerák, ha mozgást érzékelnek, video- és képfelvételt küldenek. Ezeket egyébként én magam is le tudom kérdezni, de ők maguk is rendszeresen bejelentkeznek. Amennyiben a házban lévő hőmérő a 8-25 fok alatti vagy fölötti értéket mér, azonnal riasztást kapok. Ez fontos azért, mert ha nem működik a kazán, akkor a rendszer lefagyhat. A mobilom segítségével így most megoldhatom a problémát.

Amikor munkások dolgoztak nálunk, nem kaptak tőlem kulcsot. A házat érkezésükkor a telefonommal nyitottam ki, előtte a riasztót is azon keresztül hatástalanítottam. Amikor a mester ideszólt, hogy följebb tudnám-e venni a fűtést, mert fáznak, azt is a mobilomon állítottam be. A házunkat védve a kamerákon és a riasztón kívül mikrofont is fölszereltem. Ez azt jelenti, hogy ha ott illetéktelenek próbálkoznak valamivel, azon túl, hogy a riasztó a felügyeleti központba bejelez, s engem is értesít, látom, mi történik, sőt hallom is, hogy ott mit beszélnek. A hangszórók révén pedig úgy szólalhatok meg, hogy az szerintem vérfagyasztó annak, aki azt hiszi, egyedül van. Miközben én meglehet, nemhogy a házban nem, de külföldön vagyok. Az ilyesfajta felügyelet nem fikció, ez ma már realitás. A jövő benne mindössze annyi, hogy ezeket a funkciókat élő mozgókép-továbbítással bővíthetem.

– Az intelligens házak üzemeltetésén túl mit hoz még a 3G-vel a jövő?

– A helyszínelőtől a biztosítási ügynökön át a helyes diagnózis ügyében konzultáló mentősig, a helyszínre érkező orvos kórházi műtéti előkészítéséig számos olyan alkalmazást tudok, ahol fontosak lehetnek és szükségesek is ezek a megoldások. Aki időt nyer, életet nyer. Mondanám, hogy mindez már a jelen, s nem is annyira a jövő, ha nem lenne még korlátként ott a sávszélesség. Van, aki úgy véli, túl sok technikai eszközzel vesszük magunkat körül.

Ezzel szemben én úgy látom, hogy összekapcsoltság nélkül ma még keveset hozunk ki a lehetőségeinkből. A sávszélesítéssel a távkonzíliumtól a médiának a teljes átértékeléséig sok mindenre nyílik majd lehetőségünk. A harmadik generációt jelentő UMTS-rendszer bevezetését, illetve elterjedését követően az első igazán nagy haszonélvezői annak minden bizonnyal az üzleti élet szereplői lesznek. Ugyanakkor a multimédiás alkalmazásokkal, az internetes tartalmak elérésével, a hivatali ügyek mobilon való elintézhetőségével minden mobilhasználó előtt új lehetőségek nyílnak meg.

T. L.

Az ámokfutás a jövő tömegsportja.
A biztonság az a veszély, amit nem érzékelünk.
sms dumák

A hűvös elegancia előfutára

Ki ne emlékezne arra az időszakra, mikor megjelentek forgalmas utcáinkon az öltönyös, jól fésült ügynökök, üzletkötők? A belevalóbbak úgy gondolták, hogy divatot alkotnak, és nem egy egyszerű dipitáskával rontanak ránk, hanem egy rendkívül fényes, flancos, olykor nyikorgós, dobozra emlékeztető kofferral jelentek meg otthonainkban, irodáinkban.

Persze ennek a táskának létezett egy nagyon fontos kelléke, ami nem más, mint a kirakati, mézes-mázos, rendkívül figyelmes magatartás. Előbb-utóbb azonban mindig kiderült, hogy ránk akar sózni valami csodakütyüt. De akadtak köztük olyanok is, akikről azt hittük, hogy uráncsempészek. Úgy szorongatták méretes fémtáskájukat, mintha abban egy tiltott radioaktív anyag vagy az érte kapott tetemes összeg lapulna.

Régen féltégla

Persze ez a típus már a napszemüvegről sem feledkezett meg, (amiben természetesen koromsötét üveg volt), csak éppen bőrüléses Merci helyett, tömegközlekedési eszközökkel rótták a napi előírt kilométereket.

A tehetősebbek zsebében már ott lapult a méretes fél tégla, mely a ma forgalomban lévő kommunikációs apróságok őse volt. Akkoriban megfizethetetlen státusszimbólum volt még a mobilteló, amiről a hétköznapi emberke csak álmodhatott.

Ma: Nokia 6170

Mára már lefutott a divat, melynek főszereplője a fémkoffer volt, pedig tesztalanyunk – a Nokia 6170-es – formavilága rendkívülien passzolna ehhez a stílushoz, hisz őt is egy fémtáskára emlékeztető kagylóhéjba integrálták. Csupán 121 g-os súlyával eltörpül az akkor még ritkaságszámba menő megtermett mobilrecsegők mellett. Manapság ezzel a súllyal már nem nyerné meg a legkönnyebb címért folytatott versenyt, viszont a hűvös eleganciát képviselő modelleket rendesen megszorongatná. Mind összecsukott, mind széttárt állapotában egy tekintélyt parancsoló üzletember hű szolgálójaként tünteti fel önmagát.

Stílusát az egyszerű, igazán hűvös elegancia jellemzi. Élei kontúrosak, formavilága minden bonyodalmat nélkülöz, hisz leginkább egy téglatestre emlékeztet. Elő- és hátlapja fémes borítást kapott, mely ebben a hideg évszakban oly dermesztően hat ujjbegyeinkre. Az előlap egyhangúságát a színes, külső minikijelző, a beépített VGA kamera és a polifonikus hangszóró 4 db kimeneti nyílása töri meg.

A tiéd az utolsó szó

A telótest jobb oldalán kapott helyet a pici bekapcsoló gomb, az Infra kémlelő ablakocskája és az adó-vevő aktiválója, mely „valós idejű hangkommunikációt" tesz lehetővé. Ez teljesen egyirányú kommunikáció, mint a zsaruké a CB-n. Te beszélsz, ő hallgat, aztán fordítva. Legalább ilyenkor tied lehet az utolsó szó, ezt leginkább a házas emberek értékelik. Ez a szolgáltatás persze hálózatfüggő.

Mobilkülönlegességünk bal oldalán is találhatunk két kisméretű gombocskát, melyekkel a beszélgetések hangerejét növelhetjük, illetve csökkenthetjük.

A fémes héj feltárásával tárul elénk a 31,7x38,9 mm méretű 65 536 színű 128x160 pixel felbontású kijelző, mely alatt található a nagyon szépen, kék fénnyel megvilágított, szögletes kialakítású klaviatúra.

Ennél a modellnél az ötállású navi gomb közepének megnyomásával csalható elő az átterevezett, még áttekinthetőbb menü. Sajátossága, hogy az ikonok méreteit lecsökkentették, és közvetlenül egymás alatt helyezték el őket. Így azonnal látjuk, hogy merre kell görgetnünk a menüt ahhoz, hogy elérjük a kívánt alkalmazást, hisz egyszerre négy ikon jelenik meg a méretes kijelzőn, és így nem kell azon filozofálgatnunk, hogy az aktuális menüpontot melyik következő menüpont fogja felváltani.

Multimédiás fémdoboz

Fémkofferünket kellő multimédiás szolgáltatással tömködték tele. E készlet alapvető kelléke a digitális fényképező, mely ebből a modellből sem hiányozhat. Fotóapparátja VGA minőségű (640x480 pixel) képek készítését teszi lehetővé, amely a következő üzemmódokban használható: normál fényképkészítés (VGA), éjszakai mód, arcképkészítés indexképnek, mely a telefonkönyvben is használható – ekkor beállíthatjuk a külső kijelzőt is keresőnek –, és videorögzítés (15 másodperc hosszúságban).

Az elkészített klipeket és képeket az Infra és az MMS szolgáltatás segítségével oszthatjuk meg kíváncsiskodó ismerőseinkkel. Ha csak egy élménybeszámolót akarunk pötyögni barátaink telefonjaira, akkor viszont az SMS szerkesztőt kell segítségül hívnunk, melybe akár 885 karaktert is besűríthetünk. Minden egyes szóköz egy-egy karakternek számít!

Nem tudom mi voltam eddig, azt sem hogy mi leszek, tőled függ hogy sötét árnyék, vagy fényes napsugár leszek!!!
szerelmes **sms**

A mérnökök nemcsak a menedzserekre gondoltak, akiknek a szervező menüpontot ajánljuk, melyben megtalálható a grafikus felületű naptár, az ébresztőóra, a teendő és jegyzetlista, a mobiltárca, a grafikát nélkülöző számológép, a stopperóra és az időzítő, hanem azokra a felhasználókra is, akik saját egyéniségükhöz szeretik igazítani a használati tárgyakat.

Ennél a modellnél ezt mindenki nyugodtan megteheti, hisz hatalmas multimédiás tárházzal rendelkezik, melyben minden olyan fájl megtalálható, ami a megvalósításhoz szükséges. Ilyenek a polifonikus dallamok, csengőhangok, animált háttérképek, kijelzővédők és a cserélhető témák. Természetesen a tartalom tovább bővíthető, amit az XHTML (WAP 2.0) böngészővel oldhatunk meg. Nem kell mást tennünk, csak ellátogatni egy olyan oldalra, ahonnan képek, hangok tölthetők le, és megkérni telónkat, hogy mentse a nekünk tetsző tartalmat, melyeket a későbbiekben alkalmazni is fogunk tudni. A gyors letöltés érdekében az EDGE-vel felturbózott GPRS kapcsolatot érdemes életre kelteni.

A játékok kedvelőiről sem feledkeztek meg. Mobilunkon három előre telepített játékot találhatunk, melyek a Backgammon II, Puzzle és a Bech Race nevet kapták. Ez a játékkészlet a javas progiknak köszönhetően bővíthető, hisz a Java nyelv futtatását is támogatja a 6170-es.

Fémdobozunk tartalmát számítógépünkkel Infra porton keresztül és DKU-2-es adatkábellel szinkronizálhatjuk. Ehhez szükségünk lesz a Nokia PcSuit programjára, melyet személyi számítógépünkre kell telepítenünk.

Kettős érzelemmel

Még nem volt olyan teló a kezemben, melyről ne tudtam volna egyértelmű és határozott véleményt alkotni. Mindig tudtam, hogy jó-e, szép-e, tetszik-e nekem. De most egy olyan helyzet állt elő, melyben bizonytalanná váltam. Ha megkérnének, hogy adjak választ, hogy tetszik-e vagy sem ez a készülék, akkor bajban lennék. Formavilága annyira egyszerű és puritán, hogy az már széppé és extravagánssá teszi. Én a gömbölyded formák híve vagyok, de 6170-esünk annyira szögletes, hogy elbűvöl. Belső kijelzője méretes, és napfényben is jól olvasható; a külső LCD viszont elég vérszegényre sikerült. Ennyi erővel monochrom LCD-t is integrálhattak volna az előlapba, hiszen a színeket jelen állapotban alig lehet megkülönböztetni egymástól. Kamerája a VGA masináktól elvárható minőséget hozza. A Bluetooth hiányát sérelmezem, hisz már elég sok füles létezik, amit meg lehetne ezzel a szolgáltatással hajtani.

Kezelhetősége rendkívül egyszerű, melyet az áttervezett menünek köszönhet. A gombok nyomáspontja és kezelhetősége lenyűgöző.

Kinek ajánlanám? Üzletembereknek meg az extravagáns tárgyak kedvelőinek is. Hamarosan mindenki számára elérhetővé válik hazánkban is. Kipróbálása kötelező! És csak azok a felhasználók alkossanak véleményt róla, akik legalább egy napot töltöttek társaságában. Meglepő lesz!

– T. Tom –

Amiért szeretjük...

Nagyszerű formavilág és kezelhetőség.

... amiért nem.

Gyenge külső kijelző.

Ára:

Előfizetéssel:	–
Feltöltőkártyával:	–
Kártyafüggetlen:	79 900–83 375 Ft
	Az árak lapzártáig érvényesek.

Miért marad mindig olyan sok hónap a pénz végére?

sms dumák

Láncold magadhoz!

Közeleg a Valentin-nap. Szeretnéd valami különleges ajándékkal meglepni kedvesed?
Magányos vagy, van már kiszemelted, csak még nem tudod, mivel vedd le a lábáról?
A Mobilkor segít!

Január 28-ig a **1784**-es telefonszámra SMS-ben küldd el az **MKLOVE** kulcsszót majd ezt követően a szerelmi vallomásodat, amit majd a **február 4**-ei számunkban olvashatsz!

Lepd meg Őt, hogy kedvenc újságodból tudja meg, mit is érzel iránta!

Az SMS díja 240 Ft + Áfa (60Ft)

Legyen az én titkom!

Amióta megláttam érdekelt. Mondhatni első pillantásra beleszerettem, pedig csak egy telefonról van szó. De milyen telefonról: a Nokia 7280-as bárkit levesz a lábáról.

Reakció

Érdekes volt a környezetem reakciója az új készülék láttán: volt, aki megjegyezte, milyen szép MP3 lejátszót kaptam, más lézeres pointerre tippelt, de volt olyan is, aki – közelebb állva az igazsághoz – digitális fényképezőgépet sejtett a némileg szokatlan formát meglátva. Aztán, amikor megtudták, hogy valójában egy mobiltelefonról van szó, hát, száj nem maradt csukva. Persze, jöttek a becsmérlő szavak, volt, aki egyszerűen felkacagott a közlés hallatán, de én láttam a szemükben az irigységet. Higgyétek el, egy nő megérzi ezt!

A nagy bemutatkozás is stílszerűen sikerült: a Nokia Mikulás-partiján kiváló kiegészítője volt estélyi öltözékemnek, és a 7280-as tökéletesen is illeszkedett a környezethez, illetve az este tematikájához. A kulcsszó: art deco. De hogy jön egy – alapvetően – építészeti stílus a mobilkommunikációhoz? Bevallom, nem vagyok művészettörténész, így ez maradjon a Nokia marketingeseinek titka. A telefon viszont így szép, ahogy kinéz.

Első ránézésre is látható, hogy a geometriai formák dominálnak: a telefon egy egyszerű téglatest – azért ragadt rám valami geometriából – csak mobilkészülékhez képest szokatlan arányokkal. Ezért is olyan megtévesztő a külseje, no meg, hogy nincsen rajta billentyűzet, ami, ha már tudjuk, hogy mobiltelefonról van szó, elsőre szembe is tűnik. Mégis, hogy lehet vele tárcsázni? – adódik a kérdés, de ez egyelőre maradjon az én titkom, majd később kitérünk rá.

A külsőnél maradva: ami még szembe tűnik, a fekete-piros együttese. Nekem tetszik, és ez mostanság trendinek is mondható. Ahogy trendi – vagy már kötelező darab? – a beépített digitális kamera is. Az objektív ügyesen el lett rejtve: csak akkor bukkan elő, ha szétcsúsztatjuk a készüléket. Praktikus, mert védi a lencséket, és ötletes is, mert így nem éktelenkedik ott valami, ha nem is használjuk.

Smink és méretek

Ami még tetszett, az a kijelző, ami kikapcsolt állapotban tükörként is használható. Hölgytársaim, ne örüljenek olyan hevesen, azért a sminktükörre továbbra is szükségünk lesz, azt nem helyettesíti, de a rúzs ellenőrzésére tökéletesen megfelel. Ha pedig bekapcsoljuk, feltárul a gyönyörűséges kijelző, ami kis mérete ellenére lenyűgözően szép. Valljuk be, időnként igaz a mondás: nem a méret a lényeg.

Nézzük, a számok mit is mondanak a Nokia 7280-asról: magasság 115 mm, mellbőség, azaz vastagság 19 mm, míg a csípő, bocsánat a szélesség alig 32 mm. Fogyóznia sem kell a kis telefonnak, ugyanis mindössze 84 grammot nyom. Tökéletesen elfér egy kis női táskában. A gondos finn cég, még bőrtokot és akasztót is mellékelt hozzá, amelyet, ha ráapplikálunk a készülékre, olyan, mintha egy autóstáskát hordanánk. Nem javaslom, nem trendi, és inkább férfias megoldás. A kijelző 104x208 pixelen képes 65 ezernél is több színt, illetve árnyalatot megmutatni.

Bár alapvetően csevegni szoktam a telefonomon, azért gyakran írok SMS-t, és küldök MMS-t. Nos, a 7280-as nem éppen az üzenetküldésre termett. Miért is mondom

ezt? Próbáljon valaki 160 karakteres SMS-t egy tárcsa elforgatásával megszerkeszteni. Klaviatúra híján ugyanis a készülék elején található forgóeszközzel érhetők el a számok és betűk, melyeket a középső gomb lenyomásával érvényesíthetünk. Nem bonyolult a használata, és a prediktív szótár is segít, de mégis körülményes kicsit. Viszont valóban elegáns és szokatlan, így biztos hamarosan a társaság figyelmének középpontjába kerülünk, ha használjuk.

Csak semmi játék!

A menüben is a tárcsa segítségével mozoghatunk, ami viszont már nem okoz gondot. A menürendszer egyébként a szokásos nokiás, így aki már használta a finn gyártó valamelyik telefonját, annak ismerősök lesznek az elérhető szolgáltatások. Ezek közül talán a legfontosabb a kamera. Sajnos mozgóképet nem, de fotót rögzíthetünk, persze a szokásos mobil minőségben, amivel azért nem fogunk a Vogue címlapjára kerülni alkotásunkkal. Viszont MMS-küldéshez tökéletesen megfelelő.

A készülékhez mellékelt fülhallgató segítségével rádióként is használhatjuk a 7280-ast. Azt kicsit sajnálom, hogy az MP3-at nem kezeli, így marad a kedvenc hordozható lejátszóm, pedig szívesen lecserélném egy „mindent egyben" típusú kütyüre.

A fülhallgató jó minőségű, a vezetékek kellemes textilborítást kaptak, viszont a tervezők elefántfüleknek szánták a kiegészítőt: a fülkagylóba helyezendő végük ugyanis olyan hatalmasra sikeredtek, hogy szinte fáj a használatuk.

Játékot hiába keresünk a 7280-ason, az nincs rajta, és letölteni sem lehet rá. Persze, kevés olyan game van, amit ezzel a tárcsával lehetne irányítani, és azért ez nagyon behatárolja a lehetőségeket. Marad szórakozásnak a WAP-olás: a GPRS-nek hála gyors és költséghatékony módon WAP-ozhatunk, és a kedvesem örömmel fedezte fel a telefon böngészőjében, hogy xHtml oldalakat is képes kezelni. Bárcsak tudnám mi is az!

Tetszik, nem tetszik

Összességében nagyon elégedett vagyok a telefonnal. Kár, hogy csak egy pár napig lehetett az enyém. Tetszik a Nokia ötletessége és merészsége, hogy sutba dobva a konvenciókat megszüntette a klaviatúrát, és egy tárcsával helyettesítette a beviteli eszközt. Természetesen van hangtárcsázás is, de az zajosabb környezetben nem nagyon működik. Viszont a kis designos telefon tökéletesen illik hozzám és a stílusomhoz, kellően feltűnő, de diszkréten kicsi.

Ami kevésbé jött be, az a hozzá adott tok és csuklópánt, de azt nem kell használni, ha nem muszáj.

Tudjátok, mi tetszett a legjobban a Nokia 7280-asban? Az maradjon az én titkom, viszont a kedvesem előtt nem titkolom, mit is szeretnék tőle születésnapomra.

Amiért szeretjük...

Ötletes és merész kivitelezésű.

... amiért nem.

Nincs benne játék, és letölteni sem lehet rá.

Ára:

Előfizetéssel:	–
Feltöltőkártyával:	–
Kártyafüggetlen:	114 900 Ft
	Az árak lapzártáig érvényesek.

A kémia ugyanaz, mint a fizika, csak büdösebb.

sms dumák

Ép testben, ép lélek, éppen A1 Wellnessbe érek:
fitnesz és kardiórész, aerobik termek, szauna/jaccuzzi, masszőr, szolárium, kozmetika, fodrászat, vitaminbár és biobolt.
www.a1wellness.hu
A1 Óbuda Wellness Center, 1023 Budapest, Árpád fejedelem útja 26-28. Telefon: 346-3030

Vásárlás mobilról

Szeretek vásárolni, nem titkolom. Időnként jó dolog megjutalmazni magamat valami aprósággal, egy könyv, egy CD vagy egy új ruha. Viszont a pénzt hordozni nem szeretem. A bankkártyát nekem találták ki. Hogy a mobiltelómmal is fizethetek? Nagyszerű! Csak a kedvesem meg ne tudja.

Töltsd, amíg bírod

Az emeltdíjas SMS már régi történet. Szinte mindenki tudja, hogy csengőhangot, háttérképet, játékot hogyan vásárolhat egy, esetenként kettő SMS-ért cserébe. A letöltéshez nincs másra szükség, mint egy rövid szöveges üzenetet küldeni a megfelelő telefonszámra a kiválasztott tartalomra utaló azonosítóval. Ezt követően pár másodpercen belül kapunk egy választ SMS-t, ami mono csengőhang vagy oplogó esetén tartalmazza is az adott tartalmat; de ha letöltendő dologról van szó, akkor egy WAP linket kapunk.

Az emeltdíjas SMS használata tehát egyszerű és kényelmes, viszont rejt néhány buktató is magában. Az egyik, hogy amint a fentiekben írtuk, néhány tartalom letöltéséhez WAP hozzáférésre van szükség. Aki ilyennel nem rendelkezik az hiába látogat el a válaszban kapott címre, képtelen lesz letölteni az óhajtott csengőhangot, játékot vagy háttérképet. A fizetés viszont időközben a háttérben megtörténik, pontosabban a szolgáltatónk ráterheli a számlánkra az emeltdíjas üzenet ellenértékét, így nehezen reklamálhatunk a későbbiekben, hogy mi mégis inkább a pénzünknél maradnánk.

A másik probléma magával a tartalommal szokott lenni. A hirdetésekben feltüntetik, hogy amit meg szeretnénk vásárolni, mely készülékeken működőképes. Ezt a hosszú listát érdemes átbogarászni, nehogy úgy járjunk, letöltjük a kiválasztott játékot, és az mégsem fut telónkon. Ezzel csak magunknak okozunk bosszúságot és anyagi veszteséget, mert azt a kifizetett pár száz forintot tuti nem látjuk viszont. Az emeltdíjas SMS-sel viszonylag nehéz visszaélni, ugyanis csak akkor tudnak a SIM kártyánkkal vásárolni, ha azt megszerzik tőlünk. Ha viszont kiadjuk telefonunkat a kezünkből a vásárláshoz már nincs szükség PIN kódra, mint például a bankkártyák esetében, így szabadon garázdálkodhatnak a mi kontónkra.

WAP-on egyszerűbb

Az emeltdíjas SMS-es fizetési mód egyszerű és kényelmes, ha az Interneten vagy egy hirdetésben látott tartalomért akarunk fizetni. A telefon többnyire ott van a kezünkben, csak néhány kattintás, és máris a miénk a kiszemelt csengőhang vagy megkapjuk a belépéshez szükséges kódot. WAP-on böngészve viszont már nem olyan kézenfekvő a dolog: ki kell lépnünk a böngészőből, megjegyezve a telefonszámot és az azonosítót, majd SMS-t írni és várni a választ. Papír, ceruza nélkül egy kis agymunkát igényel, és ha tévesztünk, akkor jöhet a bosszankodás.

Tudják ezt a mobilszolgáltatók, és mivel nem jótékonyságból játsszák ők sem ezt a játékot, hanem a profitért, hát igyekeznek megkönnyíteni a dolgunkat a pénzköltést illetően. Kitalálták és bevezették a WAP-os fizetési módszert, amikor is néhány kattintással elintézhetjük a fizetést a böngészőből. A dolog financiális oldala ugyanúgy működik, mint az SMS-nél: az OK-t követően a tartalom ellenértékét máris ráterhelik a számlánkra.

A WAP-os fizetés nem hogy kényelmesebb, de kevesebb a hibázás lehetősége is. Maximum félrekattintunk, de mivel nem nekünk kell beírni az azonosítót, így azt nem téveszthetjük el. A WAP portálok általában csak olyan tartalmat mutatnak meg nekünk, amit a készülékünk le is tud tölteni, így az is ritkábban fordul elő, hogy nem megfelelő áruért fizetünk.

Egyes fizetési rendszerek még azt is lehetővé teszik, hogy visszamenőleg megnézzük mit is vásároltunk, mennyiért, így nem a számla kézhezvételekor fogunk szívinfarktust kapni. WAP-os fizetési rendszert mindhárom szolgáltató üzemeltet, így a Pannonnál, a Vodafone Live!-on és a t-zones-on is fizethetünk ezzel a módszerrel.

M-commerce

Szép kifejezés, m-commerce, de mit is jelent? A commerce angolul kereskedelem, az m, pedig annyit tesz, mint mobil. Azaz, mobil kereskedelem. A kifejezés megtévesztő, ugyanis nem a mobiltelefonok eladására utal, sokkal inkább arra, miként használhatjuk mobilunkat fizetésre.

A T-Mobile-nál azt a szolgáltatást, amikor egy előre feltöltött egyenleg terhére vásárolhatunk, az m-com névvel illetik. A lényege: virtuális számlánkat banki átutalással tölthetjük fel, majd ebből a keretből vásárolhatunk, amíg a rendelkezésre álló összeg engedi. Míg SMS-sel vagy WAP-os fizetéssel többnyire kisebb értékű, digitális termékeket vásárolhatunk, addig az m-com számlánk segítségével fizikai és nagyobb értékű dolgokra költhetjük megtakarításunkat. Például mozijegyre vagy virágküldésre. Nem rossz, persze miért nem használjunk hitelkártyát erre a célra? Nos, olyan kártya igénylése, amivel Interneten vagy WAP-on is fizethetünk nem olcsó mulatság. M-com számlát viszont szinte minden előfizető igényelhet.

A mobil fizetési módok kényelmessé teszik a pénzköltést, és veszélyessé is: aki egyébként is alkalmas a túlköltekezésre, azzal könnyen elszaladhat a ló, szóval érdemes odafigyelni. Ugyanakkor, ha belegondolunk, izgalmas dolog, hogy telefonunkat, amit alapvetően azért vettünk, hogy telefonáljunk és üzenetet küldjünk, mi mindenre lehet használni, többek között egy mini pénztárgép is lapul benne. Csak sajnos, ebbe a pénztárgépbe mi rakjuk bele a bankókat.

Ha tilosban parkolsz, ne kapcsold ki az ablaktörlődet. Mozgó ablaktörlő alá nem lehet betenni a büntetőcédulát...

sms dumák

Samsung X460, a „szöszi álom”

Szerintetek akad olyan emberke a világon, aki legalább egy szöszis viccet ne ismerne? Már maga ez a kérdés is olyan szőkés volt. Persze, hogy mindenki ismeri és szereti a gyengébbik nem „világosabb” és olykor aranyosan értetlen képviselőit. Én azok közé tartozom, akik jót tudnak nevetni ezeken a vicchősökön, de persze a valóságban semmi perc alatt le tudnak venni a lábamról.

Igaz, a vérbeli szöszik, hosszabb távon, több türelmet és odafigyelést igényelnek. Ennek megvan a maga előnye és a hátránya is. Vannak köztünk bevállalós, kötélidegzetű férfiak is, akik hamar orvosolják a felmerülő problémákat... Lám-lám, mily kedves a természet. Mindenkire gondol, így senki nem marad egyedül és gondok nélkül.

Kecses formák, nőies vonalak

A szöszik, azért beláthatjuk, minden férfi álmában előjönnek. Kinek pajzán, kinek aranyos formában. A formatervezők gondolataiban is kiváltságos helyen szerepelnek. Ezt mi sem igazolja jobban, mint a legújabb tesztalanyunk a Samsung X460-as megjelenése. Ez az apróság egy igazi „szöszi álom”. Akik megpillantják, azok hajlandóak lennének tulajdonosával ölre menni, csak azért, hogy megtapogathassák, megszeretgessék ezt a formás, 75 g-os kommunikációs ékszert. Érintésétől a kecses formák szerelmesei könnyedén extázisba eshetnek. Egy biztos, az oly nagyra tartott szöszijeink sikongva, visítozva kelnek ki magukból, ha megpillantják barátnőik parfümtől illatozó nyakacskáikban ezt a koreai szépséget.

Kedvenc nyakpántjukat a készülék tetején található dudoros fülecskébe fűzhetik a büszke tulajok. Formavilága harmóniát és tökéletességet sugároz. Kellően hosszú, kellően kerek ez a széttárható kommunikációs „szöszi mágus”. Ennél a modellnél – még a 450-esnél nem – már alkalmaztak egy monochrom, fehér háttér-világítású külső kijelzőt is, amiről már szétnyitás nélkül is be tudjuk gyűjteni a kommunikációval járó információkat: hívófél neve, száma, elmulasztott hívás, térerő, akkuszint stb. Precíz illesztésű kütyünk bal oldalán kapott helyet az ezüstszínű hangerőszabályzó és a headset csatlakozója, melyet az akkumulátor csatlakozóhoz hasonlóan diszkrét dugasszal elrejtettek előlünk a szépérzékű szakemberek. A hátoldal simaságát a márkát hirdető SAMSUNG felirat és a cég webes elérhetőségének a vésete töri meg.

Egyszerű, mint a pofon...

Manapság milyen eszközöket szeretnek leginkább az emberek? Két fő csoport van: egyik csoport az egyszerűség és a könnyed kezelhetőség híve, míg a másik csoport tagjait leginkább a full extrás szolgáltatáskészlet hozza lázba. Mosolygós szöszijeink természetesen az egyszerűségért és a látványosságért rajonganak. Tesztalanyunk ezzel vissza is él. Le sem tagadhatná, hogy az ilyen adottságú cicababákat igyekszik elcsábítani, meghódítani. Az apró külső áttekinthető, alapszolgáltatásokkal felvértezett belsővel ellátott.

Látványos, de már megszokott menünket a 65 ezer színű, UFB belső kijelzőre tudjuk kirajzoltatni. Ez az LCD a kagylóhéj feltárásával kerül elénk. Megszokott módon alatta kapott helyet a kezelésért felelős, szokványos elrendeződésű, formatervezett klaviatúra. A numerikus felületnél a bal- és a jobbszélső gombocskákat egy tervezői trükkel összekötötték. Ez a kezelhetőséget egyáltalán nem nehezíti, viszont a látványt fokozza. A kék háttér-világítású gombok nyomáspontjai a tökéletesség felső határát súrolják.

A teljesen grafikus menüt nem a négyállású navigomb közepének a megnyomásával lehet előcsalni, hanem a bal oldali opciógombbal. Velem gyakran előfordult, hogy a középső gombot nyomtam meg, de ekkor nem a menü került elő, hanem a 2.0-ás WAP böngésző aktiválódott. Böngészőnk segítségével informálódhatunk a nagyvilág dolgairól, illetve olyan multimédiás alkalmazásokat is letölthetünk, melyek az egyénre szabhatóságot és a szórakozást szolgálják. Ezek lehetnek pl.: csengőhangok, háttérképek, animációk, javas játékok stb. A letöltött állományok a telefon dinamikus memóriájában tárolódnak.

Egyénre szabható

Miután végre sikerült életre keltenem a teljesen grafikus menüt, egyáltalán nem okozott gondot a tájékozódás, hisz a gyártók kellően átgondolták struktúráját. Legelőre a leggyakrabban használt szolgáltatások kerültek, mint például az üzenetek, hívásinformációk, hangbeállítások menüpontjai. A telefonregiszter pedig már készenléti állapotban is elérhető. Ehhez csak a jobboldali opciógombot kell megpöttyintení. A telefonmemóban tárolt neveinkhez mobil, otthoni, munkahelyi, fax és egyéb számokat, e-mail címet, hívócsoportot, grafikát, polifonikus dallamot rendelhetünk.

A menüpontok váltogatása közben beszédes, animált képek informálnak arról, hogy most pontosan hol is állunk, mit várhatunk az aktuális menüpont tartalmától. Összesen nyolc főmenüt tartalmaz szöszipárti apróságunk. Ezek között megtalálhatók az üzenetszerkesztéshez, a hívásinformációkhoz, a hang- és telefon-beállításokhoz, naplószerkesztéshez, hálózati funkciókhoz, szórakozáshoz tartozó nélkülözhetetlen almenük.

Csini modellünket ma már alapfunkciónak számító szolgáltatásokkal vértezték fel. Szolgáltatáskészlete a következő eszközökre terjed ki: grafikus felületű, ütemezhető naptár, jegyzet- és teendőlista, állandóan zavaró ébresztőóra, átverhetetlen számológép, magabiztos mértékegység- és pénznemváltó, akciókész visszaszámláló, sportos stopper és a szórakozást szolgáló játékok. Tesztalanyunkon alapból két játék került telepítésre. Ezek a Bubble Smile és a Snow Ball Fight névre hallgatnak. Játék- és alkalmazáskészlete a Java nyelvtámogatásnak köszönhetően bővíthető. A dinamikus memóriából – a teló szoftvere szerint – 1008 kB-ot különítettek el ezeknek a progiknak.

Multimédia alapfokon

Ha csoportba kellene tuszkolnunk ezt a modellt, akkor természetesen a multimédiás telefonok soraiba léptetnénk. Igaz, tudása az alapfokig terjed. Könnyedén kezeli a különböző animációkat, kisebb képeket, polifonikus dallamokat, de sajna saját magunk nem örökíthetünk meg vele semmilyen történést, hisz a digitális kamerát „szöszihódítónk" nélkülözi. Persze mindenben senki nem lehet a toppon. Ő a külsejével és belső egyszerűségével hódít, nem is rosszul.

Igazán mobil

A női szívek ideálja igazán a beszélt és írt kommunikációban jeleskedik. Azok közé a készülékek közzé tartozik, melyekből egyre kevesebb van a piacon, vagyis a mobiltelefonok közé. Hogy miért írom ezt? Ez nyilvánvaló, hisz már aligalig találunk olyan készüléket, melynek ne multifunkcionális szerepkört szántak volna gyártóink. A legtöbb telefon egyben fotóapparát, mp3 lejátszó, FM-rádió, videorekorder sőt még sorolhatnánk, hogy mi is.

Apróságunk külsejével a gyengébbik nem lelkes képviselőit célozza meg. Mobilunkat a tökéletes illesztés, minőségi anyagok alkalmazása, átgondolt billentyűzet, áttekinthető menüstruktúra jellemzi. Ezek egyben a gyártó védjegyei is. Ha szert teszünk egy ilyen ékszerre, feltétlenül vigyázzunk arra, hogy egy szöszi meg ne pillantsa, hisz azonnal sikítozva transzba esik, és még talán életét is összeköti velünk, csakhogy megkaparintsa „kedvességünket". Ez olykor jó dolog, de az éremnek két oldala van.

X460-asunk baráti árával tökéletes választás ahhoz, hogy elbűvöljük életünk párját. A teló megpillantása garantáltan mosolyt fog csalni kedvesünk bársonyos pofijára. Ezáltal mindkét nemnek ajánlható. Egyik ad, a másik kap.

– T. Tom –

Amiért szeretjük...

Igazi kis ékszer, könnyen kezelhető.

... amiért nem.

Össztudása csak az alapfokot üti meg.

Ára:

Előfizetéssel:	–
Feltöltőkártyával:	–
Kártyafüggetlen:	44 990–49 900 Ft
	Az árak lapzártáig érvényesek.

Jó dolog a skizofrénia. Legalább tudok magammal SMS-ezni.

sms dumák

Mobilkor oplogó 06-90/626-262

ÁLLAT	MK775182	MK775722	MK775808	MK775100	MK775797	MK775757	MK775760	MK775173	MK775166
MK775207	MK775090	MK775222	MK775764	MK775752	MK775178	MK775145	MK775130	MK775143	MK775648
MK775662	MK775766	MK775733	MK775098	MK775650	MK775667	MK775781	MK775749	MK775105	MK775794
MK775161	MK775793	MK775250	MK775655	MK775095	MK775709	MK775775	MK775718	MK775784	MK775232
MK775789	MK775647	MK775092	MK775778	MK775076	MK775215	MK775796	MK775094	MK775168	MK775243
MK775079	MK775753	MK775205	MK775158	MK775741	MK775681	MK775720	MK775801	MK775238	MK775164
MK775144	MK775772	MK775129	MK775195	MK775116	MK775169	MK775245	MK775644	MK775807	MK775745
MK775088	MK775692	MK775206	MK775216	MK775110	MK775104	MK775660	MK775748	MK775113	MK775176
MK775695	MK775122	MK775654	MK775765	MK775234	MK775685	MK775740	MK775120	MK775244	MK775803
MK775747	MK775664	MK775746	MK775123	MK775136	MK775673	MK775755	MK775787	MK775690	MK775651
MK775640	MK775649	MK775138	MK775235	MK775743	MK775192	MK775193	MK775682	MK775119	MK775777
MK775761	MK775109	MK775668	MK775785	MK775719	MK775771	MK775711	MK775663	MK775167	MK775810
MK775795	MK775696	MK775665	MK775800	MK775721	MK775252	MK775672	MK775229	MK775652	MK775680
ARC	MK775265	MK775259	MK775822	MK775266	MK775815	MK775820	MK775819	MK775262	MK775823
MK775256	MK775261	MK775818	MK775264	MK775825	MK775258	MK775254	MK775824	MK775814	MK775817
FELNŐTT	MK775286	MK775835	MK775281	MK775831	MK775285	MK775288	MK775268	MK775269	MK775271
MK775274	MK775279	MK775834	MK775282	MK775291	MK775830	MK775836	MK775833	MK775270	MK775272

FILM	MK775319	MK775325	MK775299	MK775303	MK775839	MK775327	MK775326	MK775316	MK775323
MK775843	MK775847	MK775321	MK775313	MK775305	MK775837	MK775301	MK775311	MK775317	MK775293
HORROR	MK775563	MK775324	MK775345	MK775339	MK775332	MK775618	MK775856	MK775862	MK775620
MK775337	MK775331	MK775336	MK775342	MK775854	MK775855	MK775861	MK775863	MK775619	MK775865
JÁRMŰ	MK775354	MK776009	MK775360	MK775488	MK776008	MK775353	MK775492	MK775493	MK775361
MK775359	MK775496	MK775495	MK775358	MK775491	MK775490	MK776011	MK775868	MK775351	MK775494
RAJZFILM	MK775405	MK775397	MK775894	MK775390	MK775365	MK775874	MK775895	MK775892	MK775364
MK775381	MK775873	MK775402	MK775373	MK775369	MK775882	MK775886	MK775392	MK775382	MK775891
SPORT	MK775907	MK775423	MK775902	MK775418	MK775417	MK775896	MK775424	MK775421	MK775408
Számítógép	MK775452	MK775916	MK775460	MK775849	MK775447	MK775443	MK775914	MK775433	MK775435
SZERELEM	MK775925	MK775464	MK775941	MK775219	MK775929	MK775950	MK775470	MK775947	MK775945
Szimbólum	MK775960	MK775514	MK775971	MK775985	MK775963	MK775964	MK775519	MK775346	MK775974
MK775955	MK775505	MK775533	MK775977	MK775969	MK775954	MK775183	MK775703	MK775999	MK775508
MK775701	MK775484	MK775706	MK775995	MK775544	MK775543	MK775515	MK775511	MK775482	MK775531
MK775991	MK775967	MK775613	MK775475	MK775702	MK775984	MK775483	MK775522	MK775462	MK776003
VEGYES	MK775565	MK775574	MK775552	MK775542	MK775012	MK775551	MK775008	MK775566	MK775583
ZENE	MK775610	MK775589	MK775587	MK775594	MK775611	MK775612	MK775592	MK775591	MK775598

T-Mobile, *Pannon* vagy *Vodafone* hálózatból küldd el a kiválasztott logo alatti **kódot** majd egy szóközt követően a telefonodnak megfelelő **utókódot** SMS-ben a **06-90-626-262** számra! Az utókód Nokia készülékek esetén **NO**, Samsung telefonok esetében **SG. Csak Nokia és V200, S300, S100 típusjelzésű Samsung-okra tudunk oplogót küldeni.** Példa: **MK775157 NO** Ha *másnak* szeretnéd elküldeni a logót, akkor a fentiek alapján írd meg az SMS-t annyi módosítással, hogy utókódként a célpont telefontípusát add meg, majd egy újabb szóközt követően a célszemély telefonszámát *06*-al kezdve, például: **MK775157 SG 06301234567** Ha *vezetékes* telefonról szeretnél rendelni, akkor hívd a 06-90-442-466 számot, majd az ott hallható menü segítségével billentyűzd be a kiválasztott logó kódját a *betűk nélkül*! További operátorlogókat a www.mobilkor.hu weboldalon találsz. Telefor Kft. Ügyfélszolgálat: 06-1-422-3490 A rendelés díja: SMS-ben rendelve 380 Ft+ÁFA (95 Ft), vezetékes hálózatból 240 Ft+ÁFA (60 Ft)/perc. Felhasználóink adatait a hatályos adatvédelmi előírásoknak megfelelően kezeljük. A szolgáltatás igénybe vételével hozzájárulsz további – akcióinkról szóló – SMS fogadásához. Bővebb információ: www.telefor.hu.

Jelek az űrből

Jesszusom, UFÓ van az asztalodon! Rezeg, villog, meg zenél, mint egy megkergült egér. Testét valami fém borítja, a csuda tudja, hogy pontosan micsoda! Kecsessége, vastagsága észbontó – olyan, mint egy névjegykártya-tartó. Megérinted, meglepődsz, hisz teste rideg és hideg, de ha szétnyitod, elöntenek a színek.

E szavak hallatán rohanok be szobám ajtaján! Látom, nincs gond, csak barátnőm kutakodott. Széttúrta az asztalomat, és megpillantotta legújabb tesztalanyomat, a Motorola V3-at! Mosoly ült az arcomra, mikor meglát-tam szipogva! Gyere ide butuska, megmutatom, mit tud e lapos dobozka.

Amit neki elmondtam, most veletek is megosztom nyomban!

Első látásra

Apró, exkluzív barátunk akár az űrből is érkezhetett volna, hisz az utazásra felkészítették, mivel testének nagy részét a repülőzésben használt alumíniumötvözettel borították, mely egy strapabíró, kellemes, de ugyanakkor rideg, hideg külsőt kölcsönöz rendkívül vékony (13,9 mm) kommunikációs masinánknak. Antennáját természetesen integrálták, de persze ezen is újítottak az amerikai mérnökök, hisz a készüléktest alján helyezték el. Ez a modell is a szétnyitható kivitelt részesíti előnyben. Így teljesen védve van a belső, 262 ezer színű, 176x220 pixel méretű LCD és a rendkívül szokatlan, a síkba simuló, nagyon precíz és elegáns, kémiai úton metszett billentyűzet.

Kamera, diktafon, Bluetooth, miegymás

V3-asunk előlapján találhatjuk a négyszeres zoommal ellátott, beépített VGA kamerát. Alatta kapott helyet a 4096 színű külső kijelző, mely 96x80 pixel méretnek örvend. Ezt az LCD-t egy fekete keret veszi körül, melyben egy apró, kék led található, ami az aktív Bluetooth kapcsolatról árulkodik.

A feltárható, vékonyka előlap két oldalán hosszúkás gombokat találhatunk. A jobb oldali nyomógomb a hanghívást, beszélgetés közben pedig a diktafont aktiválja, míg a bal oldalon található felső gomb egy programozható gyorsbillentyű szerepét tölti be, az alatta lévő gombpáros pedig a hangerőért felelős.

A rendszercsatlakozó, ami nem más, mint egy mini USB, a készüléktest bal alsó részén kapott helyet. Ide tudjuk csatlakoztatni a töltőt, a headsetet és az adatkábelt is. Mindezek megtalálhatók a rendkívül designos, fémes hatású alapcsomagban. Készülékünkhöz még mellékeltek egy bőrtokot, a hozzá tartozó övcsipeszt és egy CD-t, melyen szinkronprogikat találhatunk.

Egyszerű kezelhetőség, tökéletes minőség

Ezt a modellt szintén a multimédia szolgálatába állították a szakemberek, de jellemző tulajdonsága, hogy nem tud annál többet, mint ami már túllépné a kevésbé hasznos szolgáltatás határát. Amit tud, azt precízen hajtja végre. A menüben való böngészés külön élmény, hisz az extravagáns billentyűzet nyomban válaszol érintéseinkre. A lapos klaviatúra kialakítása a következőképpen történt: legfelül kapott helyet a két softgomb és a közöttük elhelyezkedő opciógomb, alattuk a navigációért felelő ötállású navigomb díszeleg, melyet a híváskezelő gombok, a WAP böngésző csalogató és az üzenetkezelő szegélyez, és legalul helyezték el a numerikus gombsort, mellyel számokat és különféle betűket, karaktereket tudunk bepötyögni.

Ezt a modellt leginkább az exkluzív használati tárgyak szerelmeseinek készítették, akik az egyszerű kezelhetőséget és a tökéletes minőséget részesítik előnyben. Persze a mai elvárásoknak megfelelően ellátták mindenféle multimédiás eszközzel.

A VGA kamerájával készített 640x480 pixel méretű képeket az MMS-szerkesztő, e-mail kliens, USB kábel és a Bluetooth segítségével tudjuk megosztani kedves ismerőseinkkel.

MMS-ben és számítógépről videoclipeket is tud fogadni, de saját kamerájával nem lehet rögzíteni a felejthetetlen történéseket. Elégedjünk meg a fotózással, mellyel kockánként rögzíthetjük a cselekményt. Szépségünk 5617 kB méretű helyet biztosít multimédiás állományaink tárolására.

Háromdimenziós telefonkönyv

Ismerőseink adatainak észben tartásáért a többlépcsős telefonregiszter a felelős, melyben a számokon túl e-mail címeket is tudunk rögzíteni. Neveinkhez rendelhetünk hangazonosítót, indexképet, csengőhangot és gyorsbillentyűt. Telefonunkat ellátták egy 3D-s telefonkönyvvel is, melyet a „játékok és programok" menüből tudunk előcsalni. E könyv lényege, hogy egy kocka oldalán különböző hívási piktogramokat láthatunk, melyekre kattintva a társított szám felhívásra kerül. Ugyancsak ebbe a menüpontba helyeztek el egy olyan progit is, amellyel mintegy animált bemutató-vetítésként nézhetjük meg rögzített fotóinkat, akár teljes kijelző méretben is.

A szórakozás híveiről sem feledkeztek meg ügyes kezű és nagy tudású mérnökök. Őket egy MP3 lejátszóval és előretelepített játékokkal (Golf, Skipping Stones, Billiards) lepték meg. A játék és alkalmazáskészlet a Java nyelvnek köszönhetően bővíthető.

Ezeket a progikat és a különféle multimédiás állományokat a WAP böngésző segítségével is le tudjuk tölteni. Ehhez célszerű igénybe venni a gyors Class 10-es GPRS kapcsolatot. Természetesen telónkat beépített modemmel is ellátták, így a számítógépünkhöz csatlakoztatva modemként is használhatjuk.

Az üzletemberkéknek az „irodai eszközök" nevet viselő menüpont ajánlható, ahol a következő alkalmazások találhatóak: grafikus felületű, négy alapműveletes számológép; egy programozható, szintén grafikus naptár; egy diktafon, egy nyughatatlan ébresztőóra és egy chat funkció, mellyel online cseveghetünk ismerőseinkkel.

Az egyénre szabhatóság lehetősége elől sem zárkózik el tesztalanyunk. Különféle témákkal, háttérképekkel, animált képernyővédőkkel, polifonikus dallamokkal tehetjük egyedivé kedvencünket.

Ha luxusra vágysz...

Motoroláék ismét egy újat, szeretnivalót alkottak. A modell különlegessége a vékonyságában, spéci anyagában, billentyűzetének megmunkálásában és a 268 288 színű kijelző képi megjelenítésében, valamint a polifonikus dallamok tiszta hangzásában rejlik. Pozitívumai közé tartozik a rendkívül felszerelt alapcsomag, melyben szinte minden megtalálható, mely egy ilyen kütyühöz szükséges lehet. A jól használható, mellékelt szinkronproginak köszönhetően nem okoz gondot készülékünk adatainak könnyed archiválása.

Ez a készülék azoknak a szívét – főleg az erősebbik nemnek – fogja megdobogtatni, akik különlegesre vágynak. Fémes borítása strapabírást sugároz. Persze ehhez rendeltetésszerű használat szükséges. Ez nem azt jelenti, hogy dobálásra, ipari munkára termett. Ez a modell az öltönyzsebek nélkülözhetetlen kelléke.

Negatívumként a kissé borsos ár hozható fel. Még a szolgáltatónál, előfizetéses hűségnyilatkozat aláírása mellett is már-már a luxus kategóriát súrolja. Talán ez az ár a tudással nincs arányban, de valószínűleg ez a modell nem is a tudással hivatott csábítani, hanem a rendkívül esztétikus külsővel. Mindenki maga dönti el, hogy a tudás vagy a külső fontos. Szerintem mindkettő!

– T. Tom –

Amiért szeretjük...

Esztétikus külső, jól felszerelt alapcsomag.

... amiért nem.

Borsos ár.

Ára:

Előfizetéssel:	129 990 Ft
Feltöltőkártyával:	–
Kártyafüggetlen:	119 900–149 875 Ft
	Az árak lapzártáig érvényesek.

Príma
VIDEOTÉKA ÉS DVD KÖLCSÖNZŐ
XII., Magyar Jakobinusok tere 4/b.
355 21 64 / 06 20 355 21 64

Internetes oldalunkon megtalálható az ország egyik legteljesebb, naprakész DVD és videofilm adatbázisa részletes keresővel!
www.primateka.hu

készülék TIPP

262 ezer színű kijelzősök

	Alcatel One Touch 756	LG T5100	Motorola V3	Motorola V620	Samsung SGH-D410
Készülékadatok					
Akkumulátor	950 mAh/Li-Ion	950 mAh/Li-Ion	680 mAh/Li-Ion	750 mAh/Li-Ion	900 mAh/Li-Ion
Méret	46x106x19 mm	48x103x26 mm	53x98x14 mm	49x89x25 mm	48x97x24 mm
Súly	92 g	120 g	95 g	123 g	115 g
Beszélgetési idő	540 perc	150 perc	260 perc	450 perc	180 perc
Készenléti idő	250 óra	200 óra	150 óra	240 óra	140 óra
Rezgő hívásjelzés	✓	✓	✓	✓	✓
Dallamszám	n. a.	n. a.	n. a.	n. a.	n. a.
Polifonikus csengés	✓	✓	✓	✓	✓
Dallamszerkesztő	✓	n.a.	n.a.	✓	n.a.
Névjegyzék-férőhely	800	n. a.	n. a.	1000	1000
Névhez rendelhető adatok száma	n. a.	n. a.	n. a.	n. a.	n. a.
Kijelző felbontása	128x160 pixel	176x220 pixel	176x220 pixel	176x220 pixel	176x220 pixel
Kijelző színeinek száma	262 144	262 144	262 144	262 144	262 144
Másodlagos kijelző	–	✓	✓	✓	–
Prediktív szövegbevitel (T9)	✓	✓	✓	n.a.	✓
Naptár	✓	✓	✓	✓	✓
Hangutasítás, hangtárcsázás	✓/✓	n.a./n.a.	n.a./n.a.	n.a./✓	n.a./n.a.
Kihangosítás	✓	n.a.	✓	✓	–
Különlegesség	n. a.	n. a.	n. a.	n. a.	n. a.
Multimédia					
WAP	✓	✓	✓	✓	✓
MMS-küldés, -fogadás	✓/✓	✓/✓	✓/✓	✓/✓	✓/✓
FM-rádió	–	n.a.	–	–	–
MP3-lejátszó	✓	–	–	n.a.	–
Beépített kamera	✓	✓	✓	✓	✓
Csatlakoztatható kamera	–	–	–	–	–
Legnagyobb kamera-felbontás	640x480 pixel	1280x1024 pixel	640x480 pixel	640x480 pixel	640x480 pixel
Videolejátszás	✓	✓	✓	✓	n.a.
JAVA	✓	✓	✓	✓	✓
Játékok	✓	✓	✓	✓	✓
Web-böngésző	–	n.a.	n.a.	n.a.	n.a.
Kapcsolatok					
Infra	✓	✓	–	–	✓
Bluetooth	–	n.a.	✓	✓	–
Számítógépes csatlakozás	n.a.	✓	n.a.	n.a.	n.a.
GSM-hálózat 900/1800/1900/UMTS	✓/✓/✓/–	✓/✓/✓/–	✓/✓/✓/–	✓/✓/✓/–	✓/✓/✓/–
GPRS	✓	✓	✓	✓	✓
korpont:	●●●○○	●●●●○	●●●●○	●●●●○	●●●●●
ára előfizetéssel:	–	–	129 990 Ft	–	–
feltöltőkártyával:	–	–	–	–	–
simlock nélküli ár:	–	89 900 Ft	119 900–149 875 Ft	–	92 375 Ft

n.a. = nincs adat

Samsung SGH-D500	Samsung SGH-P730	Sharp GX-25	Sharp TM100	Sony Ericsson P910i	Sony Ericsson S700i
850 mAh/Li-Pol	800 mAh/Li-Ion	n. a.	700 mAh/Li-Ion	1260 mAh/Li-Pol	n. a.
46x94x24 mm	45x94x26 mm	46x92x24 mm	49x100x19 mm	58x115x26 mm	49x107x24 mm
99 g	123 g	90 g	95 g	155 g	137 g
390 perc	330 perc	210 perc	180 perc	780 perc	420 perc
300 óra	310 óra	250 óra	200 óra	400 óra	300 óra
✓	✓	✓	✓	✓	✓
n. a.	n. a.	n. a.	n. a.	n. a.	n. a.
✓	✓	✓	✓	✓	✓
–	–	✓	n.a.	–	✓
1000	2000	500	500	n. a.	n. a.
n. a.	n. a.	n. a.	7	n. a.	n. a.
176x220 pixel	128x160 pixel	240x320 pixel	240x320 pixel	208x320 pixel	240x320 pixel
262 144	262 144	262 144	262 144	262 144	262 144
n.a.	✓	✓	–	–	–
✓	✓	✓	✓	✓	✓
✓	✓	✓	✓	✓	✓
–/✓	n.a./n.a.	n.a./n.a.	–/–	n.a./n.a.	n.a./n.a.
✓	n.a.	–	–	✓	✓
n. a.	n. a.	n. a.	n. a.	n. a.	n. a.
✓	✓	✓	✓	✓	✓
✓/✓	✓/✓	✓/✓	✓/✓	✓/✓	✓/✓
–	–	–	–	–	✓
✓	✓	–	–	✓	✓
✓	✓	✓	✓	✓	✓
–	–	✓	–	–	–
1280x1024 pixel	1024x864 pixel	640x480 pixel	640x480 pixel	640x480 pixel	1280x960 pixel
n.a.	n.a.	–	✓	✓	✓
✓	✓	✓	✓	✓	✓
✓	✓	✓	–	✓	✓
–	–	n.a.	n.a.	✓	✓
✓	✓	✓	✓	✓	✓
✓	–	✓	–	✓	✓
✓	n.a.	✓	✓	✓	✓
✓/✓/✓/–	✓/✓/–/–	✓/✓/✓/–	✓/✓/✓/–	✓/✓/✓/–	✓/✓/✓/–
✓	✓	✓	✓	✓	✓
●●●●○	●●●●○	●●●●○	●●●●●	●●●●●	●●●●●
–	–	29 990 Ft	–	119 990–139 990 Ft	109 990–129 900 Ft
–	–	54 990 Ft	–		
114 900 Ft	109 900 Ft	–	–	139 900–168 625 Ft	99 900–119 875 Ft

ADD TOVÁBB, HOGY A MOBILKORBAN OLVASTAD!

Rendelj csengőhangot!

06-90/626-262

MK28002: Dido – White flag
MK28354: Tóth Veronika – Son of a preacherman
MK28330: Zsolti – Görög dal
MK28396: Dupla kávé – Kóbor őszi szél
MK28487: Rómeó és Júlia
MK28497: Kispál és a Borz – Zsákmányállat
MK28224: Carl Cox – Phuture2000
MK28404: Fiesta – Távol mindenkitől
MK28491: BonBon-Ganxta – Kapod, amit látsz
MK28352: Safri Duo – People in the world
MK28158: Kozso – Soha véget nem ér
MK28264: Vtech – Vele minden jó
MK28184: Kozmix – Angyal
MK28011: Eminem – Business
MK28385: Desperado – Jó éjszakát
MK28122: Cypress Hill – Rock superstar
MK28447: Új Tekknő – Még mindig tele van a tököm veled
MK28182: Avril Lavigne – My world
MK28373: Bódi Guszti – Szép asszony vagy
MK28381: Delhusa Johnny – Holdfényes éjszakán
MK28292: Britney Spears – Soda pop
MK28353: The Rasmus – First day of my life
MK28185: Máté Péter – Egyszer véget ér
MK28086: DMX – Party up
MK28077: The white stripes – Seven nation army
MK28367: Apostol – Nem tudok élni nélküled
MK28176: Slipknot – Wait and bleed
MK28187: Romantic – Homokszem
MK28123: Hegedűs a háztetőn
MK28211: Dmx – Ruff
MK28541: Warren G – Regulate
MK28065: TNT – Kicsi gesztenye
MK28392: Desperado – Tombolj
MK28407: Groovehouse – Elmúlt a nyár
MK28221: Sting-Craig David – Rise and fall
MK28000: Atomic Kitten – Ladies night
MK28202: De ja Vu – Cant Stop
MK28451: United – Valami kéne már
MK28490: Blue – Blubblin
MK28243: Republic – Nagy kő zuhan
MK28181: Süsü
MK28048: Black Eyed Peas – Shut up
MK28546: Melody Boys – Nem loptam én életemben
MK28007: Kylie – Sweet music
MK28047: The Ones – Flawles
MK28231: Faith No more – RV
MK28148: Star Trek
MK28212: Queen – We are the champions
MK28494: Tankcsapda – Örökké tart
MK28298: Queen – I want to break free
MK28417: Király Linda – Fast lane
MK28272: MIIB
MK28167: Las Ketchup – Asereje
MK28522: San Francisco streets
MK28408: Groovehouse – Ha újra látom
MK28283: Tiziano Ferro – Perverso
MK28079: Avril Lavigne – Complicated
MK28222: Love Story
MK28297: D12 – My band
MK28317: Enrique Igelsias – Not in love
MK28287: Jamiroquai – Love Foolsophy
MK28449: United – A föld napos oldalán
MK28291: Tiziano Ferro – Sere nere
MK28244: Rebublic – Szabadíts meg
MK28533: Groove Coverage – 7 years and 50 days
MK28069: Pink – There you go
MK28036: Blue – All rise
MK28005: Enrique Iglesias – Private emotion
MK28374: Bódi Guszti – Szép vagy cigánylány
MK28286: Eminem – Guilty Conscience
MK28473: Edwyn Collins – A girl like you
MK28453: Vtech – Homokba írt szerelem
MK28406: Groovehouse – Éjjeli vadász
MK28477: Danzel – Pump it
MK28080: Busta Rhymes – Brake ya neck
MK28326: Pancsoló kislány
MK28379: Csonka András – Szeretem a szemed
MK28308: Mozart – Varázsfuvola-Éjkirálynő áriája
MK25021: Britney Spears – When you
MK28078: ATB – 9 pm
MK28117: Fish – Life isn't easy
MK28179: Mekk mester
MK28347: Unique – Úton
MK28046: Starsailor – Alcoholic
MK28251: TATU – All the things
MK28327: Zanzibár – Nem szeretsz
MK28236: Judy J – Baby
MK28061: Kylie Minouge – Red blooded
MK28285: Crazy Town – Revolving door
MK28371: Bódi Guszti – Dadoro
MK28280: Emilio – Szállj csak szállj
MK28499: R-Port – Ne félj, te kis bolond
MK28180: Mézga család
MK28186: Republic – Kismadár
MK28290: Metallica – Frantic
MK28547: X-Akták
MK28074: Jennifer Lopez – Feelin' so good
MK28124: James Bond
MK28394: Dupla kávé – Ha nem tudom nem fáj
MK28455: Vtech – Senki másnak nem mondtam meg
MK28263: Vtech – Nem szabad sírni
MK28144: Mission Impossible
MK28190: Sterbynszky – Axetazis
MK28087: Jaydee – Plastic dreams
MK28435: Sub bass monster – 4 ütem
MK28340: Missy Elliot – Work it
MK28430: Nox – Égen földön
MK28345: Tankcsapda – Be vagyok rúgva
MK28262: Vtech – Éjfél után
MK28276: Snap – The power of bhangra 2003
MK28068: Eminem – Square dance
MK28369: Balázs Fecó – Dőlj hátra
MK28105: Reklám Coca Cola
MK28257: Bon Bon – Valami Amerika
MK28301: Usher – Yeah
MK28398: Dupla kávé – Most élsz
MK28479: Lasgo – Something
MK28443: TNT – Nélküled
MK28012: Lumidee – Never leave you
MK28241: Republic – Ez itt egy ló
MK28304: Junior Jack – Da hype
MK28415: Kerozin – Hugacsaka
MK28060: Dr Dre feat-Eminem – Purple hills
MK28067: United – Hajnalban
MK28127: Crazy Town – Butterfly
MK28418: Király Linda – Hello
MK28131: Eminem – Still dont give a fuck
MK28439: Supernem – Hangosabban
MK28471: Bad Religion – No controll

CSERÉLD LE A CSENGŐHANGODAT!

T-Mobile, *Pannon* vagy *Vodafone* hálózatból küldd el a kiválasztott csengés melletti **kódot** majd egy szóközt követően a telefonodnak megfelelő **utókódot** SMS-ben a **06-90-626-262** számra! Az utókód Nokia készülékek esetén: **NO**, Sagem: **SA**, Motorola: **MO**, Siemens: **SI**, Ericsson: **ER**, Alcatel: **AL**, Samsung **SG**. A csengőhangok minden Nokia készülékre és a fenti készülékek közül azokra tölthetők le, amelyek dallamszerkesztővel rendelkeznek. Példa: **MK21026 AL**

Ha *másnak* szeretnéd elküldeni a csengőhangot, akkor a fentiek alapján írd meg az SMS-t annyi módosítással, hogy utókódként a célpont telefontípusát add meg, majd egy újabb szóközt követően a célszemély telefonszámát *06*-al kezdve, például: **MK21026 AL 06301234567**

Ha *vezetékes* telefonról szeretnél rendelni, akkor hívd a 06-90-442-466 számot, majd az ott hallható menü segítségével billentyűzd be a kiválasztott csengőhang kódját a *betűk nélkül*! A készülékek a csengőhangokat nem az eredeti előadók hangján szólaltatják meg, hanem oly módon, ahogyan azt az adott készülék műszaki adottságai lehetővé teszik. További csengőhangokat a www.mobilkor.hu weboldalon találsz. Telefor Kft. Ügyfélszolgálat: 06-1-422-3490

A rendelés díja: SMS-ben rendelve 380 Ft+ÁFA (95 Ft), vezetékes hálózatból 240 Ft+ÁFA (60 Ft)/perc.

Felhasználóink adatait a hatályos adatvédelmi előírásoknak megfelelően kezeljük.

A szolgáltatás igénybe vételével hozzájárulsz további – akcióinkról szóló - SMS fogadásához. Bővebb információ: www.telefor.hu

Polifonikus csengőhangok

Fantasztikus árzuhanás!

Mostantól 400 Ft-ért a Tiéd lehet!

06-90/635-545

MK37009: 3+2 – Hej, de csuda jó kedvem van!
MK37427: 3+2 – Sárgul már
MK37431: 4FClub – Vicc volt
MK37085: Ákos – Az utolsó hangos dal
MK37855: Ákos – Ikon
MK37049: Ákos – Ilyenek voltunk
MK37856: Ákos – Keresem az utam
MK37857: Ákos – Örvény
MK37858: Ákos – Valami véget ért
MK37859: Apostol – Eladó, kiadó most a szívem
MK37860: Apostol – Nehéz a boldogságtól búcsút venni
MK37861: Apostol – Nem tudok élni nélküled
MK37862: Apostol – Okosabban kéne élni
MK37066: Auth Csilla – Jól vagyok és pont
MK37067: Auth Csilla – Szerelem az esetem
MK37139: Baby Gabi – Lányi Lala – Darabokra szakítod…
MK37012: Back II Black – Zene nélkül
MK37863: Balázs Fecó – Dőlj hátra
MK37864: Balázs Fecó – Időtörés
MK37865: Bódi Guszti – Dadaro
MK37866: Bódi Guszti – Olyan jó, hogy itt vagy
MK37867: Bódi Guszti – Szép asszony vagy
MK37813: Bunyós Pityu – Őrmester Úr
MK37108: Charlie-Király Linda – Játszom, ahogyan lélegzem
MK37869: Crystal – Álom
MK37013: Crystal – Fújja el a szél
MK37080: Crystal – Itt megtalálsz
MK37870: Crystal – Két utazó
MK37871: Crystal – Nincs több lánc
MK37872: Crystal – Vigyázz rám
MK37014: Cserháti – Kicsi gyere velem
MK37873: Csonka András – Szeretem a szemed
MK37874: Dancs Anna-Ferry – Soha ne múljon el
MK37875: Delhusa Johnny – Holdfényes éjszakán
MK37876: Delhusa Johnny – Össze kéne bújni
MK37877: Desperado – Ég veled
MK37000: Desperado – Gyere és álmodd
MK37878: Desperado – Jó éjszakát
MK37879: Desperado – Jöjj édes álom
MK37880: Desperado – Még egy utolsó perc
MK37881: Desperado – Rajtad múlik
MK37882: Desperado – Soha ne kérdezd
MK37883: Desperado – Sok szép nap után
MK37884: Desperado – Tiéd a főszerep
MK37885: Desperado – Tombolj
MK37753: Dopman – Nincsen arra szó
MK37001: Dupla KV – 20 év múlva
MK37886: Dupla KV – Ha hallod a hangom
MK37887: Dupla KV – Ha nem tudom nem fáj
MK37888: Dupla KV – Kellene most egy jóbarát
MK37889: Dupla KV – Kóbor őszi szél
MK37890: Dupla KV – Még most is várok rád
MK37891: Dupla KV – Most élsz
MK37892: Dupla KV – Se veled, se nélküled
MK37893: Fiesta – A tiéd mindenem
MK37055: Fiesta – Aki elmegy ugye hazatér
MK37894: Fiesta – Én vagyok az
MK37895: Fiesta – Gondolj a tegnapra
MK37015: Fiesta – Holla mi amor
MK37896: Fiesta – Mikor rád pillantok
MK37897: Fiesta – Távol mindenkitől
MK37898: Fiesta – Ujra meg ujra
MK37119: Fresh – Én is imádlak
MK37899: Groovehouse – Éjjeli vadász
MK37900: Groovehouse – Elmult a nyár
MK37901: Groovehouse – Ha ujra látom
MK37016: Groovehouse – Hajnal
MK37902: Groovehouse – Támad a szél
MK37018: Groovehouse – Vándor
MK37702: Hooligans – Szivárvány
MK37057: Hrutka Robert – Hárem
MK37019: Irigy Mirigy – Huncut kar
MK37706: Jimmy – Add nekem a szívedet
MK37121: Jimmy – Ugye nem bántod meg
MK37903: Kaczor Ferenc – Bocsáss meg nekem
MK37904: Kaczor Ferenc – Kocsmáros gyújtsd meg a gyertyát
MK37905: kaczor Ferenc – Messze az óceánon
MK37906: Kaczor Ferenc – Tombold ki magad
MK37907: Kerozin – Durva didi
MK37908: Kerozin – Hugacsaka
MK37909: Király Linda – Clubsong
MK37910: Király Linda – Fast lane
MK37911: Király Linda – Holla
MK37912: Lagzi Lajcsi – Hosszú fekete haj
MK37913: Lagzi Lajcsi – Kék a szeme
MK37914: Lagzi Lajcsi – Szeress úgy
MK37707: Lajcsi – Boldogság, gyere haza
MK37708: Lajcsi – Egy a szívem, ezt neked adom
MK37002: LLJunior – Ragamoffin
MK37034: LLJunior – Ragamoffin2
MK37059: Macskafogó
MK37003: Mario – Hol a szerelem
MK37004: Mario – Össze-vissza szédíted a szívem
MK37915: Mario – Sárga rózsa
MK37750: Mary – Jeges szív
MK37005: Matyi és a hegedűs – Necsi-necsi
MK37124: Mc Haver és Tekknő – Kimegyek a temetőbe
MK37916: McHawer+Tekknő – 100 Ft-nak 50 a fele
MK37917: McHawer+Tekknő – By, by lány
MK37918: McHawer+Tekknő – Kislány vigyázz
MK37919: McHawer+Tekknő – Lakodalom van a mi utcánkabn
MK37920: McHawer+Tekknő – Lidi néni
MK37921: McHawer+Tekknő – Piros volt a pradicsom
MK37082: Nox – Ébredj fel
MK37922: Nox – Égen földön
MK37923: Nox – Friesong
MK37711: Nox – Százszor ölelj még
MK37924: Nox – Szomorú angyal
MK37925: Nox – Vágyom a szerem után
MK37926: Nox – Védj meg
MK37146: Peat ir Fernando – Hiányzol
MK37006: Presser – A szerelem jó
MK37713: Révész Sándor – Szerelemnap
MK37007: Romantic – Szeretem őt
MK37008: Ray és Ádám – A csapból is én folyok
MK37927: Sub bass monster – 4 ütem
MK37928: Sub bass monster – Gyulafirátot
MK37929: Sub bass monster – Nincs nő, nincs sírás
MK37930: Sub bass monster – Pörög a fekete lemez
MK37931: Supernem – Hangosabban
MK37932: Supernem – Rendőrsztori
MK37933: Supernem – Surfpunk
MK37083: Tankcsapda – Be vagyok rúgva
MK37063: Tankcsapda – Élni vagy égni
MK37017: TNT – Bolond aki sír
MK37035: TNT – Egyetlen szó
MK37934: TNT – Élj az élettel
MK37010: TNT – Hova visz a hajó
MK37935: TNT – Nélküled
MK37936: TNT – Nem találok szavakat
MK37148: Tóth Veronika – Son of a preacherman
MK37937: Új Tekknő – Aki magyar disznó
MK37938: Új Tekknő – Igyunk a bátor magyarokra
MK37939: Új Tekknő – Még mindig tele van a tököm veled
MK37940: Új Tekknő – Minden ember én akarok lenni
MK37084: Unique – Úton
MK37941: United – A föld napos oldalán
MK37949: United – Élni tudni kell
MK37942: United – Gyémánt éjszakák
MK37943: United – Valami kéne már
MK37162: Varga Zsuzsa -Though
MK37944: Vtech – Az idő
MK37945: Vtech – Homokba írt szerelem
MK37946: Vtech – Kell egy jóbarát
MK37947: Vtech – Senki másnak nem mondtam meg
MK37948: Vtech – Tűzforró vágy
MK37079: Vuk
MK37150: Zanzibár – Az igazi nevem
MK37074: Zanzibár – Kék madár

CSERÉLD LE A CSENGŐHANGODAT!

T-Mobile, Pannon vagy *Vodafone* hálózatból küldd el a kiválasztott többszólamú csengés melletti **kódot** SMS-ben a **06-90-629-888** számra!
Példa: **MK37021.** A válaszban megérkezett könyvjelzőt vagy WAP címet mentsd el, majd a WAP menü segítségével csatlakozz rá a megadott könyvjelzőre vagy címre. Mentsd el a letöltött csengőhangot a telefonodba.
Polifonikus csengőhangok a következő telefonokra tölthetők: *NOKIA*: 3300, 3510, 3650, 5100, 6100, 6610, 7210, 7250, 7650, *PANASONIC* GD67 és annál magasabb, *SONY ERICSSON* T610, *SAGEM* My X6, *SIEMENS* S55 és annál magasabb, *SHARP* Gx-sorozat.
WAP-PUSH alapon működő szolgáltatások (polifonikus csengőhangok) csak megfelelően beállított **WAP** eléréssel tölthetők le! A beállítások teszteléséhez küldd el az MKTESZT kulcsszót a 20-9000-868 nem emeltdíjas SMS számra! Ha az itt található tartalmat le tudod tölteni, akkor megfelelően működik a WAP előfizetésed.
Ha nem, akkor kérd mobilszolgáltatód segítségét a következő ingyenesen hívható ügyfélszolgálati telefonszámon: Pannon 1220, T-Mobile 1230, Vodafone 1270.
A készülékek a csengőhangokat nem az eredeti előadók hangján szólaltatják meg, hanem oly módon, ahogyan azt az adott készülék műszaki adottságai lehetővé teszik.
További csengőhangokat a weboldalon találsz. www.mobilkor.hu Telefor Kft. Ügyfélszolgálat: 06-1-422-3490.
Az SMS díja: 400 Ft+ÁFA (100 Ft). Felhasználóink adatait a hatályos adatvédelmi előírásoknak megfelelően kezeljük.
A szolgáltatás igénybe vételével hozzájárulsz további – akcióinkról szóló – SMS fogadásához. Bővebb információ: www.telefor.hu.

MSN a mobilon Vodafone Messenger

Killer application – így hívja a szakma azt a szolgáltatást, terméket, mely kiugróan sikeres, és akár egy teljes iparágat el tud vinni a hátán. A mobiltelefónia esetében az SMS az az alkalmazás, melynek sikerét elindulása óta semminek sem sikerült felülmúlnia. Most nézzük, hogy vajon a Vodafone által frissen bemutatott Messenger képes lesz-e kiváltani az oly népszerű rövid szöveges üzenetet, és esetleg a jövő killer application-jeként hasonló sikersztori várható-e tőle.

„Nincs új üzenet." – ez a szomorú hír fogad, miután belépek. Immáron sokadszorra, és mégsem talál meg senki. Elszomorító, de itt az idő, hogy saját kezünkbe vegyük a dolgok irányítását. A probléma minden bizonnyal ott keresendő, hogy – amint arról egy üzenet is tájékoztat – „Nincs elérhető Kapcsolat." Nosza, vegyünk fel egyet, irány az Új Kapcsolat keresése/hozzáadása, aztán már kezdődhet is a Beszélgetés/Multiüzenet.

Azért ne szaladjunk ennyire előre. A kedves olvasó most minden bizonnyal csak néz, hogy miről is van itt szó. Röviden: egy új Vodafone Live! Szolgáltatásról; bővebben, nos bővebben az alábbiakban derül ki, mi is ez, és mennyire működőképes.

A tájékoztató szerint a Messenger a legegyszerűbb módja a haverokkal való kapcsolattartásnak. Szerintem a legegyszerűbb, ha egy sör mellett tartjuk a kapcsolatot, de azért egy üzenetküldő is jó lehet. Nos, a Vodafone Messenger olyan, mint az MSN vagy az ICQ, csak mobilra, elsősorban WAP-ra megálmodva. Használatához telefonra és Vodafone Live! előfizetésre van szükség, ugyanakkor létezik egy PC-s kliens is, de erről majd később.

Automatikus regisztráció

A Live!-on belül a Közösség alatt találjuk meg a Messenger főoldalát. Első látogatásunkkor a rendszer automatikusan regisztrál minket, melyről egy SMS értesít. Ez egyszerre jó és riasztó dolog is: mi van, ha én nem is akartam magam regisztrálni, ha csak kíváncsiságból kukkantottam be? Viszont legalább nem kell oldalnyi űrlapokat kitölteni. A későbbiekben majd bajlódhatunk a beállításokkal, de talán a legegyszerűbb, ha alapállapotban hagyjuk azokat, azzal biztos semmi galibát nem okozunk.

Fent vagyunk, jöhetnek az üzenetek. De azok csak nem akarnak özönleni, sőt még csordogálni sem. Keressünk hát ismerőst, hátha találunk valakit, akivel elbeszélgethetünk. Van is ilyen menüpont, mármint „Új

kapcsolat keresése / hozzáadása". Itt kereshetünk is, de ha tudjuk az illető azonosítóját, nos akkor könnyebb a dolgunk. A keresés sem bonyolult, de legalább a telefonszámát ismernünk kell a másiknak, a név szerinti keresés nem mindig megoldás. Kérdés: vajon hány Kovács lehet a Vodafone előfizetői között? Biztos sok, de egyelőre kevés használhatja a Messengert, mert a keresés során egyet sem találtam.

Ha már felvettünk valakit, akkor az illető bekerül a névjegyzékbe, ahonnan gyorsan előrángatva üzenetet küldhetünk neki. Választ csak akkor várjunk, ha az illető elérhető, erről a felhasználó neve melletti státuszinformáció alapján tájékozódhatunk. Státuszt magunknak is adhatunk, például Elfoglaltra téve magunkat, ha éppen nincs kedvünk beszélgetni senkivel. A radikálisabb megoldás hívei tilthatnak is, csakúgy, mint ahogy arra az MSN-ben és egyéb webes üzenetküldőkben is van lehetőség. Akik ezeket tudják használni, azoknak a Vodafone Messenger sem okoz majd nehézséget.

Érdemes megjegyezni, hogy csak a Vodafone-os közösségen belül vehetünk fel új kapcsolatot, a T-Mobile és Pannon előfizetéssel rendelkező haverok egyelőre el vannak vágva tőlünk. Marad az SMS és a telefonálás. Mindegy, túléljük.

Ahogy a Messenger használatát is könnyedén túléljük. Nem kell hozzá atomfizikusnak lenni, minden kézenfekvő, és megy, mint a karikacsapás. Ez azért nem szélessávú internet, a WAP oldalak lassan frissülnek, így egy hevesebb szópárbaj eltarthat egy ideig. Legalább nem kapkodjuk el, és jól átgondoljuk, mit is mondunk az ismerősünknek. Akár tíznél tovább is elszámolhatunk, biztos mi hagyjuk abba előbb, mint hogy az oldal letöltődjön.

A smiley-k küldözgetéséről is le fogunk szokni, ez garantált. Nem azért, mert nem jók, sőt szépen és aranyosan néznek ki, és egy smiley-tól ezt el is várja az ember, csak hát az is idő, amíg a képeket letölti a teló, és az idő pénz.

A Messenger viszont ingyen van, és talán ez a legnagyobb előnye. Persze, nem teljesen ingyen, azért a Vodafone Live!-ra elő kell fizetni, de külön a szolgáltatásért, illetve az üzenetekért 2005. január 31-ig egy fillért sem kér el a szolgáltató, utána is csak 5 forintot, ami majdnem semmi. Aki viszont gyorsan akar üzenni, annak marad az SMS. Azt biztos nem felejtjük el egy darabig, a Messenger kedvéért semmiképpen sem.

A szakáll nem szúr, csak a megfelelő oldalára kell születni.

Az önző csak magára gondol. Az irigy másokra is!

sms dumák

Mobilkor képüzi 06-90/626-262

ÁLLAT

ÁLLAT	MK470788	MK470383	MK470190	MK470224	MK470123	MK470754	MK470246	MK470719	MK470766
MK470385	MK470207	MK470129	MK470122	MK470944	MK470136	MK470739	MK470193	MK470265	MK470271
MK470782	MK470925	MK470127	MK470723	MK470210	MK470773	MK470025	MK470172	MK470738	MK470131
MK470182	MK470253	MK470138	MK470167	MK470745	MK470643	MK470741	MK470774	MK470142	MK470724
MK470525	MK470262	MK470205	MK470239	MK470150	MK470381	MK470140	MK470151	MK470923	MK470747
MK470872	MK470160	MK470231	MK470748	MK470751	MK470159	MK470792	MK470255	MK470238	MK470214
ARC	MK470285	MK470272	MK470288	MK470276	MK470292	MK470287	MK470311	MK470616	MK470800
MK470278	MK470290	MK470801	MK470941	MK470284	MK470291	MK470803	MK470273	MK470274	MK470283
FELNŐTT	MK470814	MK470812	MK470704	MK470299	MK470821	MK470305	MK470820	MK470300	MK470819
MK470294	MK470810	MK470822	MK470309	MK470304	MK470298	MK470296	MK470295	MK470307	MK470308
FILM	MK470849	MK470824	MK470823	MK470317	MK470314	MK470316	MK470533	MK470313	MK470325

HORROR	MK470340	MK470833	MK470834	MK470335	MK470327	MK470829	MK470828	MK470038	MK470332
JÁRMŰ	MK470356	MK470856	MK470361	MK470366	MK470047	MK470372	MK470355	MK470359	MK470853
RAJZFILM	MK470900	MK470268	MK470390	MK470422	MK470436	MK470397	MK470630	MK470419	MK470439
MK470880	MK470420	MK470220	MK470910	MK470388	MK470912	MK470875	MK470903	MK470430	MK470171
SPORT	MK470458	MK470950	MK470448	MK470981	MK470968	MK470446	MK470461	MK470959	MK470459
Számítógép	MK470484	MK470551	MK470988	MK470991	MK470489	MK470496	MK470995	MK470486	MK470480
SZERELEM	MK471052	MK471021	MK470503	MK470031	MK470416	MK470717	MK470999	MK471010	MK470009
MK470021	MK471016	MK471040	MK471001	MK470040	MK470024	MK471054	MK470515	MK470712	MK470512
Szimbólum	MK470546	MK470324	MK470429	MK470702	MK470607	MK470693	MK470437	MK470528	MK470543
VEGYES	MK470552	MK470588	MK470599	MK470935	MK470421	MK470609	MK470622	MK470562	MK470604
ZENE	MK470648	MK470644	MK470651	MK470653	MK470656	MK470639	MK470650	MK470658	MK470640

T-Mobile, Pannon vagy *Vodafone* hálózatból küldd el a kiválasztott képüzenet alatti **kódot** majd egy szóközt követően a telefonodnak megfelelő **utókódot** SMS-ben a **06-90-626-262** számra! Az utókód Nokia készülékek esetén **NO**, Samsung: **SG**, Siemens: **SIE**. Képüzenetek csak az erre alkalmas Nokia telefonokra, Samsung V200, S300, S100, valamint Siemens M50, C45, S45, ME45, MT50, SL45, C55, A50, SL42 modellekre tölthetőek le. Példa: **MK470145 NO** Ha *másnak* szeretnéd elküldeni a képüzit, akkor a fentiek alapján írd meg az SMS-t annyi módosítással, hogy utókódként a célpont telefontípusát add meg, majd egy újabb szóközt követően a célszemély telefonszámát *06*-al kezdve, például: **MK470145 SIE 06301234567** Ha *vezetékes* telefonról szeretnél rendelni, akkor hívd a 06-90-442-466 számot, majd az ott hallható menü segítségével billentyűzd be a kiválasztott képüzi kódját a *betűk nélkül!* További képüzeneteket a www.mobilkor.hu weboldalon találsz. Telefor Kft. Ügyfélszolgálat: 06-1-422-3490. A rendelés díja: SMS-ben rendelve 380 Ft + ÁFA (95 Ft), vezetékes hálózatból 240 Ft + ÁFA (60 Ft)/perc. Felhasználóink adatait a hatályos adatvédelmi előírásoknak megfelelően kezeljük. A szolgáltatás igénybe vételével hozzájárulsz további – akcióinkról szóló – SMS fogadásához. Bővebb információ: www.telefor.hu

Pingvint az ablakba
Operációs rendszerek története 7. rész

A 1990-es években az i386-os architektúrák voltak a legelterjedtebbek a világon. Fejlettségük elérte azt a szintet (főleg a 486-os, majd Pentium architektúrák megjelenésével), ami lehetővé tette, hogy egy normál PC-t szerverként, munkaállomásként alkalmazzunk. Csak épp megfelelő operációs rendszer nem létezett, ami a 32 bites lehetőségeket kihasználta volna. Erre a nagy cégek, mint az IBM, Microsoft kifejlesztették saját, i386-os gépeken futó Unix rendszereiket, az A/IX-et, Xenixet stb. Egyik sem lett túlzottan sikeres.

Már megint a finnek

A megoldást egy Linus Torvalds nevű finn egyetemista hozta, aki a Tanenbaum által kifejlesztett, oktatási célokat szolgáló Minix nevű Unix rendszer magját átalakította i386-os architektúrára, csak úgy brahiból. Az akkor beinduló Internetnek köszönhetően a Linuxnak elnevezett rendszer fejlesztésébe rengetegen bekapcsolódtak. Nem untatom az olvasókat a rendszermag fejlődésével; lényeg, hogy kialakult egy, eredetileg i386-os architektúrára fejlesztett, de manapság már szinte mindenen, még Game Boyon is futó Unix rendszer. A rendszer a Richard Stallmann által korábban alapított Free Software Fundation General Purpose License alá tartozik, aminek lényege, hogy forráskódja szabadon hozzáférhető és módosítható.

A Linux tulajdonképpen abban hozott áttörést, hogy az ingyen beszerezhető operációs rendszerrel és egy olcsó PC-vel ki lehetett váltani a méregdrága egyéb munkaállomásokat. (A gyártók neveit itt most kegyeletből nem soroljuk). A GPL licenc alá tartozó programok száma és fejlesztése exponenciális ütemben nőtt, így az ezredfordulón már minden igényt kielégítő rendszereket lehetett felépíteni a Linux segítségével.

Váltás Linuxra

A Linux különböző, alapvetően telepítőprogramban, csomagkezelőben és rendszerkonfigurációban eltérő disztribúciókban érhető el, amelyek ingyen is letölthetők, illetve pénzért is megvásárolhatók – már akinek a támogatás, díszdoboz és nyomtatott dokumentáció is szükséges. A legismertebb disztribúciók a Slackware (mint első), Debian, Red-Hat, SuSE, Mandrake. De van még rengeteg egyéb is. A szabad forráskód és az ingyenesség miatt

a rendszer fejlődése töretlen. Németország több városa fontolgatja az átállást Linux alapú rendszerre a hálózati biztonságban nyújtott előnyök és az olcsó megoldások miatt. A Távol-Keleten Kína döntött a Linux felhasználásáról a kormányzati szférában, de az USA hadserege is fejleszt Linuxra rendszereket. A régi Unixos programok és rendszerek maradéktalanul átvihetők, majd mindegyik Unix szabvány és eljárás megvalósításra került a most már 2.6-os verziót elérő rendszermagnál.

Az utóbbi években a Linux azonban – köszönhetően a profit-orientált, illetve kormányzati, önkormányzati szférában való terjedésének – kezd kettéválni. Egyre több nem ingyenes, illetve nem GPL alá eső fejlesztés fut rajta, és a disztribúciók esetén már fizetni kell a beszerzésért: A Red-Hat és a SuSE-t felvásárló Novell nem férhető többé ingyenesen hozzá, bár a Red-Hat rendszerét a szabad szoftver közösség tovább fejleszti Fedora néven. A különbség nem a hatékonyságban, hanem a terméktámogatásban és stabilitásban keresendő. Szinte mindegy, hogy alkalmazok informatikust a stabil rendszer kiépítéséért, fejlesztéséért és ellenőrzéséért, vagy ezt rábízom egy nagy cégre, és fizetek érte.

Mobil világ

A Linux a mobilvilágot is elérte. Novemberben a NEC és a Panasonic bejelentette, hogy egy új, harmadik generációs mobiltelefont fejlesztenek ki Linux-platformon. Ez lehetővé teszi a telefonos alkalmazások széles körű fejlesztését, hiszen a szabad forráskódok felhasználásával bárki által megtehető, feltéve, ha ismeri valamelyik programozási nyelvet. A fejlett multimédiás alkalmazások integrálása is egyszerűbbé válik – a cég szóvivője szerint –, köszönhetően a platformfüggetlen programozásnak. A mobil pedig sokrétűen fejleszthető tovább. Linuxos PDA-k már korábbról is ismertek voltak, de most – a legfrissebb hírek szerint- a Palm OS is Linuxos vagy hivatalosan Unixos alapokra települ. A távol-keleti mobiltechnológiát fejlesztő cégek körében tehát egyre kedveltebbé válik a Linux, köszönhetően az ingyenes fejlesztőeszközöknek, a sokoldalúan felhasználható és sokrétű szabad forráskódnak. Nem hiába, a Microsoft most vadul tagadja, hogy távol-keleti befektetőknek azt mondták, a Linux a Microsoft több mint 200 szabadalmát sérti.

Az Intel, majd AMD processzorok fejlettsége és a fentebb már vázolt olcsó munkaállomás=PC+Linux a Sun és Silicon Graphics cégeket is válaszlépésre kényszerítette. 1999-ben a SGI kijött egy Intel Pentium III alapú munkaállomással, a Sun pedig 64 bites Opteron processzoros munkaállomásokat fejlesztett ki. Ezek olcsóbbak a korábbi, RISC processzoros társaiknál, de két-háromszor drágábbak a PC-knél. Az ok a márkanévben, stabilitásban meg a nagyobb teljesítményű (sávszélesség, adatátviteli rendszer fejlettsége stb.) háttér architektúrában rejlik. Ez persze azt is maga után vonta, hogy a két cég saját rendszerei, a Solaris és az Irix megjelentek az i386-os architektúrán is.

Unix reneszánsz

A Unix platform feltámadására további jó példa a Mac OS X, amely teljesen Unix, méghozzá FreeBSD alapú. A GPL betartása miatt szabad, i386-on is futó változata a Darwin, illetve Open Darwin. Stabilitásáról és hatékonyságáról megoszlanak a vélemények, mindenesetre a másik opció, a Fedora alapon fejlesztett Yellow Dog 4.0 Linux már hatékonyan kihasználja a 64 bites G5 processzorok lehetőségeit.

A Linux, és a többi szabad forráskódú Unix rendser (OpenBSD, FreeBSD, NetBSD) tehát minden számítástechnikával kapcsolatos területre beférkőzik. A Sun StarOffice forráskódon alapuló OpenOffice az irodai alkalmazásra teszi képessé a rendszert, egyedül játékok tekintetében nagy még a hátrány. A dolog érdekessége, hogy a Unix eredetileg munkaállomásokra fejlesztett kutató-fejlesztői platform. Ennek ellenére most már irodai, multimédiás, szerver és egyéb feladatokat ellátó gépeken is helytáll. Az informatikusoknak persze ezután sem kell az éhhaláltól rettegni: a jól működő, biztonságos rendszerek fejlesztése és üzemeltetése továbbra is – hangsúlyozottan jól képzett és kreatív – számítástechnikusokat igényel.

A sláger az a zene, ami a füleden megy be, és a könyöködön jön ki.

Házasság??? Nem szaporodom fogságban!

sms dumák

Nyugat GSM

VI. Teréz krt. 56. Tel.: 06/20/802-66-04, 06/1/332-37-99. **Nyitva tartás:** h-p: 10-19 sz: 10-14. **Új és használt készülékek garanciával. Gyors szerviz. Gyári és utángyártott tartozékok nagy választékban. Adás, vétel, csere.**

Polifonikus csengőhangok

Fantasztikus árzuhanás!

Mostantól 400 Ft-ért a Tiéd lehet!

06-90/635-545

MK37803: 2001 Space – Odessy
MK37027: 50cent – In da dub
MK37425: 50cent – P.I.M.P.
MK37833: Aaliyah – Don't know what to tell ya
MK37767: Abba – All said
MK37768: Abba – Angel eye
MK37769: Abba – Gimme
MK37770: Abba – Mammamia
MK37771: Abba – Money, money, money
MK37772: Abba – Waterloo
MK37773: Abba – Winer take it all
MK37774: ACDC – Highway to hell
MK37775: ACDC – Thunderstruck
MK37727: Alanis Morisette – Everything
MK37050: Alicia Keys – Fallin
MK37101: Angels – We have heard on high
MK37836: Apollo 13
MK37163: ATB- Ecstasy
MK37826: Atomic Kitten – If you come to me
MK37745: Avant Garde – Get down again
MK37811: Babyloon Zoo – Spaceman
MK37102: Backstreet Boys – As long as you love me
MK37103: Bbe – Seven days and one week
MK37777: Beach Boys – Do it again
MK37778: Beach Boys – Kokomo
MK37779: Beach Boys – Surfin USA
MK37782: Beastie Boys – Girls
MK37780: Beastie Boys – Intergalactic
MK37783: Beastie Boys – Right to party
MK37781: Beastie Boys – Sabotage
MK37802: Beatles – A hard day
MK37784: Beatles – Andi love
MK37785: Beatles – Can't buy
MK37786: Beatles – Dizzlizz
MK37787: Beatles – Eight day
MK37788: Beatles – Help
MK37789: Beatles – Love me do
MK37790: Beatles – Twist
MK37104: Benny Benassi – Able to love
MK37426: Benny Benassi – Satisfaction
MK37054: Beverly Hills Cop
MK37021: Beyonce – Crazy in love
MK37151: Beyonce – Me myself and I
MK37428: Beyonce-Sean Paul – Baby Boy
MK37105: Bing Crosby – Chestnuts roasting on an open fire
MK37106: Bing Crosby – White christmas
MK37107: Bjork – Human behavior
MK37429: Black Eyed Peas – Shut up
MK37028: Black Eyed Peas – Where is the love?
MK37164: Black Eyed Peas- Lets get retarted
MK37792: Black Sabbat – Paranoid
MK37791: Black Sabbath – Iron man
MK37430: Blu Cantrell-Sean Paul – Breathe
MK37068: Blue – Breathe easy
MK37140: Bob Marley – Colud you be loved
MK37033: Britney – Dont let me be the last
MK37747: Britney Spears – Everytime
MK37069: Busted – Air hostess
MK37042: Busted – Sleeping with the light on
MK37160: Cassidy feat R Kelly- Hotel
MK37110: Christina Aguilera – Can't hold us down
MK37022: Christina Aguilera – Dirthy
MK37722: Christina Aguilera – Get mine get yours
MK37111: Christina Aguilera – The voice within
MK37086: Clay Aiken – Invisible
MK37026: Coldplay – God put a smile upon your face
MK37814: Craig David-Sting – Rise and fall
MK37141: Cypress Hill – What's your number
MK37087: D 12-Eminem – My band
MK37815: Daft Punk – One more time
MK37070: Daniel Bedingfield – I can't need you
MK37794: Deck the halls
MK37816: Deep purple – House of pain
MK37114: Depeche Mode – Enjoy the silence
MK37115: Depeche Mode – Freelove
MK37075: Depeche Mode – Here is the house
MK37723: Depeche Mode – I feel you
MK37113: Depeche Mode – Walking in my shoes
MK37116: Depeche Mode It's no good
MK37117: Dido – Thank you
MK37032: Dido – White flag
MK37728: Don Henley – Boys of summer
MK37156: Edwyn Collins – A girl like you
MK37043: Eminem – Lose yourself
MK37076: Enrique Iglesias – Not in love
MK37052: Eros Ramazotti – Un emozione per sempre
MK37044: Evanescence – Bring me to life
MK37045: Evanescence – Tourniquet
MK37161: Faithless- Mass destruction
MK37077: Fatboy Slim – Right here, right now
MK37795: Frosty – The Snowman
MK37754: Fun lovin – Criminals bump
MK37120: Gareth Gates – Say it isn't so
MK37046: Groove coverage – Poison
MK37089: Gyűrűk Ura
MK37758: Jacko – Who is it?
MK37081: Jamelia – Superstar
MK37071: Jamelia – Thank you
MK37746: Jan Wayne – Here I am send me an angel
MK37078: Jean Michelle Jarre – Oxygene
MK37144: Jennifer Lopez – Baby I love you
MK37798: Joy to the world
MK37432: Junior Jack – E samba
MK37165: Junior Jack- Stupidistico
MK37433: Klubbingam – No limit on the beach
MK37729: Kosheen – Hide you
MK37025: Kylie – Slow
MK37748: Kylie Minogue – Chocolate
MK37749: Kylie Minogue – On a night like this
MK37157: Kylie-Robbie – Kids
MK37152: Limp Bizkit – Behind blue eyes
MK37434: Lumidee – Never leave you
MK37709: Madonna – Hollywood
MK37710: Maria Carey-Busta Rhymes – I know what you want
MK37122: Marilin Manson – Sweet dreams
MK37123: Massive Attack – Black milk
MK37730: Members of Mayday – Sonic Empire

CSERÉLD LE A CSENGŐHANGODAT!

T-Mobile, Pannon vagy *Vodafone* hálózatból küldd el a kiválasztott többszólamú csengés melletti **kódot** SMS-ben a **06-90-629-888** számra!
Példa: **MK37021.** A válaszban megérkezett könyvjelzőt vagy WAP címet mentsd el, majd a WAP menü segítségével csatlakozz rá a megadott könyvjelzőre vagy címre.
Mentsd el a letöltött csengőhangot a telefonodba.
Polifonikus csengőhangok a következő telefonokra tölthetők: *NOKIA*: 3300, 3510, 3650, 5100, 6100, 6610, 7210, 7250, 7650, *PANASONIC* GD67 és annál magasabb, *SONY ERICSSON* T610, *SAGEM* My X6, *SIEMENS* S55 és annál magasabb, *SHARP* Gx-sorozat.
WAP-PUSH alapon működő szolgáltatások (polifonikus csengőhangok) csak megfelelően beállított **WAP** eléréssel tölthetők le! A beállítások teszteléséhez küldd el az MKTESZT kulcsszót a 20-9000-868 nem emeltdíjas SMS számra! Ha az itt található tartalmat le tudod tölteni, akkor megfelelően működik a WAP előfizetésed.
Ha nem, akkor kérd mobilszolgáltatód segítségét a következő ingyenesen hívható ügyfélszolgálati telefonszámon: Pannon 1220, T-Mobile 1230, Vodafone 1270.
A készülékek a csengőhangokat nem az eredeti előadók hangján szólaltatják meg, hanem oly módon, ahogyan azt az adott készülék műszaki adottságai lehetővé teszik.
További csengőhangokat a weboldalon találsz. www.mobilkor.hu Telefor Kft. Ügyfélszolgálat: 06-1-422-3490.
Az SMS díja: 400 Ft+ÁFA (100 Ft). Felhasználóink adatait a hatályos adatvédelmi előírásoknak megfelelően kezeljük.
A szolgáltatás igénybe vételével hozzájárulsz további – akcióinkról szóló – SMS fogadásához. Bővebb információ: www.telefor.hu.

Színes háttérképek!

Szexi háttérképek *(Ára: 800 Ft+ÁFA (200 Ft). Tel.: 90/629-888)*

MK660057 MK660063 MK660065 MK660067 MK660069 MK668124

Egyéb háttérképek *(Ára: 400 Ft+ÁFA (100 Ft). Tel.: 90/635-545)*

MK660090 MK660095 MK660100 MK660115 MK660116 MK660117

MK660121 MK660125 MK660126 MK660173 MK660176 MK660178

MK660179 MK660181 MK660190 MK660191 MK660205 MK660216

MK660228 MK660231 MK660235 MK660252 MK660256 MK660258

MK660270 MK660271 MK660275 MK660296 MK660301 MK660302

MK660304 MK660309 MK660311 MK660313 MK660318 MK660320

1. *Bármely* mobilhálózatból a **közölt** telefonszámra küldd el SMS-ben a kiválasztott háttérkép **kódját.** (Példa: **MK660022**) **2.** A válaszban megérkezett könyvjelzőre vagy hírszolgáltatói üzenetre rákattintva **WAP-felületen** keresztül töltsd le a háttérképet. **3.** Mentsd el a letöltött színes háttérképet a telefonodba!

Háttérképek csak megfelelően beállított **WAP-eléréssel** tölthetők le! A beállítások teszteléséhez küldd el az MKTESZT kulcsszót a 20-9000-868 nem emeltdíjas SMS számra! Ha az itt található tartalmat le tudod tölteni, akkor megfelelően működik a WAP előfizetésed. Ha nem, akkor kérd mobilszolgáltatód segítségét a következő ingyenesen hívható ügyfélszolgálati telefonszámon: Pannon 1220, T-Mobile 1230, Vodafone 1270. Telefor Kft. Ügyfélszolgálat: 06-1-422-3490. Felhasználóink adatait a hatályos adatvédelmi előírásoknak megfelelően kezeljük. A szolgáltatás igénybe vételével hozzájárulsz további – akcióinkról szóló – SMS fogadásához. Bővebb információ: www.telefor.hu.

Színes háttérképek!

Egyéb háttérképek *(Ára: 400 Ft+ÁFA (100 Ft). Tel.: 90/635-545)*

MK660325 MK660326 MK660330 MK660339 MK660340 MK660342

MK660345 MK660354 MK660355 MK660362 MK660370 MK662207

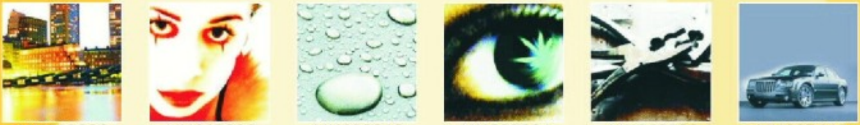

MK662208 MK662209 MK662210 MK662221 MK662223 MK665440

MK665443 MK665446 MK665449 MK665451 MK665456 MK665463

MK665464 MK665073 MK665074 MK665075 MK665076 MK665077

MK665078 MK665079 MK665081 MK665082 MK665083 MK665086

MK665087 MK665088 MK665089 MK665090 MK668119 MK668120

1. *Bármely* mobilhálózatból a **közölt** telefonszámra küldd el SMS-ben a kiválasztott háttérkép **kódját.** (Példa: **MK660022**) **2.** A válaszban megérkezett könyvjelzőre vagy hírszolgáltatói üzenetre rákattintva **WAP-felületen** keresztül töltsd le a háttérképet. **3.** Mentsd el a letöltött színes háttérképet a telefonodba!

Háttérképek csak megfelelően beállított **WAP-eléréssel** tölthetők le! A beállítások teszteléséhez küldd el az MKTESZT kulcsszót a 20-9000-868 nem emeltdíjas SMS számra! Ha az itt található tartalmat le tudod tölteni, akkor megfelelően működik a WAP előfizetésed. Ha nem, akkor kérd mobilszolgáltatód segítségét a következő ingyenesen hívható ügyfélszolgálati telefonszámon: Pannon 1220, T-Mobile 1230, Vodafone 1270. Telefor Kft. Ügyfélszolgálat: 06-1-422-3490. Felhasználóink adatait a hatályos adatvédelmi előírásoknak megfelelően kezeljük. A szolgáltatás igénybe vételével hozzájárulsz további – akcióinkról szóló – SMS fogadásához. Bővebb információ: www.telefor.hu.

Hogy milyen telefonokat szeretek?

A jó telefonokat szeretem!
A Samsung E330-at szeretem.

– Kamerás csábítós.
– Formájával, tudásával egyszerre megnyerős.
– Halálugrást, búvárkodást nem kedvelős; gyengéd bánásmódot meghálálósan elvárós.
– 85 grammos, kétsávosos.
– Vakuval – no meg amúgy is – elkápráztatós.
– Színesen villódzó, dupla kijelzősös, mindkettő 65 536 színben pompázósos.
– Csevegési idejét 3, készenléti idejét 200 órában maximálós.
– Fedelét felnyithatósan aktiválós, ámde ilyenkor hangokat kiadni elfelejtős.
– Szöveges üzenetek írásakor magyar ékezetes betűket támogatós, eközben karaktereinket alattomosan ellopós, ezt a funkcióját azonban egy gombnyomással kiiktathatós.
– T9-es prediktív szótárosos, könnyen tanulós.
– Saját memóriájában ezer telefonszámot, kétszáz SMS-t fejbentartós.
– Egy névhez több telefonszámot, e-mail címet, jegyzetet eltárolós.
– Ismerőseinket egyéni csengőhanggal ellátós, hozzájuk fényképet csatolósan kedveskedő.
– Telefonszámainkat csoportokba rendezgetős.
– Túl okos, multimédiásos: EMS, MMS, összefűzött SMS + WAP, GPRS.
– Üzletasszonyokat minden szempontból kielégítős, szexuálisan mégsem zaklatós.
– Képeket, többszólamú csengőhangokat, játékokat, letöltős.
– Benne tárolt játékokat hibátlanul működtetős:
  1. játék – infantilis kirakósdi
  2. játék – menni, menni; bántani, bántani – hógolyókkal szennyes lelkű pingvineket kicsinálósdi
– Fényképezős gurus, hívás közben is hangfelvevős, bájcsevely közben kihangosítós, zajszűréses.
– Fotóinkat ügyesen albumokba rendezgetős, azokat MMS-ben (e-mail címre, telefonszámra) továbbküldhetős.
– Digitális zoomolós és fényerő-szabályozós, önarcképkészítős, sorozatfelvevős, éjszakai üzemmódos.
– Fényképes hívásazonosító szolgáltatásos.
– Hálózati szolgáltatásokban is önmagáért kitevős: hívásátirányításos, hívástiltásos, hívószámkijelzős, hívószámkijelzős-tiltásos, híváskorlátozásos, hívástartásos, konferenciabeszélgetésre könnyedén rászedhetős, hívásköltséget kijelzős, díjhatárt beállíthatós.
– Pénztárcákat sunyin figyelős, utolsó filléreidből kiforgatós, dugi pénzeket alattomosan számontartósan rabolós.
– Infrát, kékfogat nélkülözős.
– Adatkábel-hiányban szenvedős, engem ezért alaposan felbosszantós.
– Programtervezős, jegyzetkészítős, teendőink listáját koordinálós, világórás, stopperos, ébresztős, mértékegység-átváltós, számológépes, időzített bombázós.
– Gatyákban kis helyen elférős, külső antenna hiányában nem beakadósan zaklatós.
– Női táskákban ügyesen örökre eltűnős.
– 0 Ft-os kezdőrészlettel elvihetős, Aranykártyásokat kedvezményekkel kecsegtetős.
– Magát gyorsan megkedveltető, életre szóló KAP-csolatot, örök hűséget elvárós; ámde szépségével feltűnősködős, másokat is elcsábítós.
– Reggel gyengéden ébresztgetős.
– Napodat bearanyozós.

Szóval, a jó telefonokat szeretem. Szerintem. :)

Elynor

aki az RTL Klub-os csírkés figurától bekattanós, attól szabadulni nehezen tudó, piruláit azonban az előírásoknak megfelelően szedő, orvosait reménnyel eltöltő, javulást mutató.

Mobilkor képüzi 06-90/626-262

MK470044	MK470124	MK470132	MK470144	MK470147	MK470180	MK470183	MK470200	MK470206	MK470213
MK470222	MK470229	MK470241	MK470245	MK470247	MK470249	MK470254	MK470260	MK470264	MK470727
MK470736	MK470740	MK470752	MK470757	MK470781	MK470790	MK470796	MK470802	MK470302	MK470818
MK470318	MK470319	MK470404	MK470037	MK470326	MK470329	MK470339	MK470345	MK470358	MK470367
MK470368	MK470374	MK470379	MK470850	MK470852	MK470177	MK470235	MK470393	MK470396	MK470400
MK470413	MK470891	MK470908	MK470915	MK470918	MK470447	MK470457	MK470951	MK470957	MK470971
MK470973	MK470982	MK470984	MK470320	MK470470	MK470475	MK470488	MK470495	MK470636	MK470992
MK470026	MK470033	MK470504	MK470513	MK470514	MK470521	MK470665	MK470938	MK471022	MK471027
MK471038	MK471043	MK471047	MK471055	MK471058	MK470049	MK470438	MK470535	MK470536	MK470574
MK470595	MK470610	MK470624	MK470700	MK470570	MK470581	MK470632	MK470921	MK470924	MK470647

T-Mobile, *Pannon* vagy *Vodafone* hálózatból küldd el a kiválasztott képüzenet alatti **kódot** majd egy szóközt követően a telefonodnak megfelelő **utókódot** SMS-ben a **06-90-626-262** számra! Az utókód Nokia készülékek esetén **NO**, Samsung: **SG**, Siemens: **SIE**. Képüzenetek csak az erre alkalmas Nokia telefonokra, Samsung V200, S300, S100, valamint Siemens M50, C45, S45, ME45, MT50, SL45, C55, A50, SL42 modellekre tölthetőek le. Példa: **MK470145 NO** Ha *másnak* szeretnéd elküldeni a képüzit, akkor a fentiek alapján írd meg az SMS-t annyi módosítással, hogy utókódként a célpont telefontípusát add meg, majd egy újabb szóközt követően a célszemély telefonszámát *06*-al kezdve, például: **MK470145 SIE 06301234567** Ha *vezetékes* telefonról szeretnél rendelni, akkor hívd a 06-90-442-466 számot, majd az ott hallható menü segítségével billentyűzd be a kiválasztott képüzi kódját a *betűk nélkül*! További képüzeneteket a www.mobilkor.hu weboldalon találsz. Telefor Kft. Ügyfélszolgálat: 06-1-422-3490. A rendelés díja: SMS-ben rendelve 380 Ft+ÁFA (95 Ft), vezetékes hálózatból 240 Ft+ÁFA (60 Ft)/perc. Felhasználóink adatait a hatályos adatvédelmi előírásoknak megfelelően kezeljük. A szolgáltatás igénybe vételével hozzájárulsz további – akcióinkról szóló – SMS fogadásához. Bővebb információ: www.telefor.hu.

Mobilkor oplogó 06-90/626-262

MK775078	MK775082	MK775084	MK775093	MK775103	MK775107	MK775111	MK775124	MK775148	MK775152
MK775155	MK775174	MK775180	MK775181	MK775184	MK775194	MK775199	MK775203	MK775210	MK775212
MK775213	MK775217	MK775224	MK775236	MK775237	MK775239	MK775247	MK775248	MK775636	MK775637
MK775666	MK775679	MK775691	MK775693	MK775707	MK775708	MK775714	MK775716	MK775717	MK775725
MK775726	MK775728	MK775732	MK775735	MK775750	MK775763	MK775768	MK775811	MK775812	MK775253
MK775267	MK775275	MK775283	MK775284	MK775292	MK775295	MK775296	MK775302	MK775306	MK775310
MK775318	MK775844	MK775334	MK775340	MK775343	MK775857	MK775866	MK775867	MK775348	MK775352
MK775869	MK775132	MK775133	MK775363	MK775366	MK775367	MK775368	MK775383	MK775394	MK775396
MK775398	MK775403	MK775875	MK775876	MK775879	MK775880	MK775893	MK775409	MK775415	MK775422
MK775426	MK775428	MK775905	MK775906	MK775910	MK775438	MK775440	MK775444	MK775450	MK775454
MK775455	MK775458	MK775915	MK775919	MK775920	MK775921	MK775003	MK775004	MK775931	MK775938
MK775939	MK775943	MK775476	MK775477	MK775478	MK775485	MK775486	MK775498	MK775510	MK775512
MK775528	MK775532	MK775534	MK775547	MK775697	MK775705	MK775952	MK775956	MK775958	MK775966
MK775975	MK775976	MK775978	MK775981	MK775982	MK775983	MK775992	MK775996	MK775997	MK776001
MK776013	MK775014	MK775550	MK775553	MK775555	MK775567	MK775568	MK775584	MK775595	MK775596

T-Mobile, *Pannon* vagy *Vodafone* hálózatból küldd el a kiválasztott logo alatti **kódot** majd egy szóközt követően a telefonodnak megfelelő **utókódot** SMS-ben a **06-90-626-262** számra! Az utókód Nokia készülékek esetén **NO**, Samsung telefonok esetében **SG. Csak Nokia és V200, S300, S100 típusjelzésű Samsung-okra tudunk oplogót küldeni.** Példa: **MK775157 NO** Ha *másnak* szeretnéd elküldeni a logót, akkor a fentiek alapján írd meg az SMS-t annyi módosítással, hogy utókódként a célpont telefontípusát add meg, majd egy újabb szóközt követően a célszemély telefonszámát *06*-al kezdve, például: **MK775157 SG 06301234567** Ha *vezetékes* telefonról szeretnél rendelni, akkor hívd a 06-90-442-466 számot, majd az ott hallható menü segítségével billentyűzd be a kiválasztott logó kódját a *betűk nélkül*! További operátorlogókat a www.mobilkor.hu weboldalon találsz. Telefor Kft. Ügyfélszolgálat: 06-1-422-3490 A rendelés díja: SMS-ben rendelve 380 Ft+ÁFA (95 Ft), vezetékes hálózatból 240 Ft+ÁFA (60 Ft)/perc. Felhasználóink adatait a hatályos adatvédelmi előírásoknak megfelelően kezeljük. A szolgáltatás igénybe vételével hozzájárulsz további – akcióinkról szóló – SMS fogadásához. Bővebb információ: www.telefor.hu.

Túlélésre készen – Nokia 5100

Több mobiltelefon készülékem élettartamát jelentős mértékben csökkentette a velük való, meglehetősen nagyvonalú bánásmódom. Egyik farmerem zsebe például lyukas volt, ezt azonban nem tartottam állandóan a fejemben, így a hanyag eleganciával zsebre vágott mobilkészülék sokszor a betonon landolt.

Vagy a télikabátom belsejében található mobiltartó zseb: kb. 60 fokos szögben megdöntött állapotban varrták fel, hogy ezzel is elősegítsék a telefon szükség esetén történő elővételét. Viszont éppen a döntésszög miatt, ha előrehajolok, pl. bekötni a cipőmet, és a kabátom villámzárja nyitva, a telefon ismét szoros kapcsolatba kerül az anyafölddel. Az eredményt nem kell részletezni.

Számtalan más estet is fel tudnék sorolni, amelyek az elegáns, praktikus, de annál gyengébb burkolatú telefonok végét okozhatják: sport, kültéri munkák, túra, nyaralás, hegymászó-expedíció, hogy csak a legkézenfekvőbbeket említsük. Törésbiztos, porálló, vízálló mobilok már régóta ismertek. A Nokia is kijött ilyen típussal, mely a praktikum és elegancia mellett a Nokiára jellemző egyszerűséget is magában foglalja.

A készülék maga egy cseppálló műanyagtokban található, melyet két részre széthúzva lehet szétszedni. Az akkumulátor műanyag védőréteg alatt található, ez plusz védelmet jelent a nedvesség és a külső hatások ellen. A fekete-fehér kombinációjú külső elegáns egyszerűséget tükröz. A tok alján található egy nedvességtől védő gumizár, ami a töltőcsatlakozó és a headset csatlakozására szolgáló érintkezőt rejti és védi meg a víztől. A tok alsó és felső részén apró fülek teszik lehetővé a különböző nyakba vagy egyéb helyekre akasztást lehetővé tevő gumiszalagok csatlakoztatását.

Mert ez gumi

Mint említettem, a tok széthúzható: ezt a két oldalon található mélyedések benyomása teszi lehetővé. Így tulajdonképpen összenyomjuk a készülék két oldalán levő laprugókat, amelyek rögzítik a telefont a tokban, és így már nincs akadálya a készülék „kicsomagolásának”. Erre persze csak akkor van szükség, ha mindenáron kíváncsiak vagyunk a telefon felépítésére, vagy SIM kártyát, netán akkumulátort akarunk cserélni. A kisméretű, vékony akkumulátor miatt egyébként meglehetősen csekély a mobil súlya.

A billentyűzet gumírozott, könnyen kezelhető, bár a hosszú körmű felhasználók előnyben lesznek: a megszokott piros telefon, zöld telefon gombok között négy, kurzornyíl-gomb is található, amelyekre kissé nehéz pozícionálni a virsli ujjú egyedeknek. A zöld telefon és piros telefon gombok felett opcióválasztó billentyűk rejlenek, így könnyen előfordulhat, hogy a telefon felvétele vagy a kapcsolat bontása helyett mindenféle opciókat felkínáló menübe jutunk. A hosszú köröm itt is jó szolgálatokat tesz.

A kijelző – a mai elvárásoknak megfelelően – színes. A mobil Javás, tehát ilyen játékok és alkalmazások futtatására is van lehetőség. 298 kilobájt memóriával rendelkezik.

Strapabíró és különleges

A csepp- és ütésállóság mellet több olyan beépített funkcióval is bír a strapabíró készülékünk, amely növeli túlélési esélyeinket extrém körülmények közepette. A rezgő jelzés nem tartozik ezek közé, de azért itt említem meg, hogy ez a készülék bizony még ezt is tudja. A beépített, meglepően erős fényű zseblámpa azonban már valóban hasznos lehet.

A hőmérő segít elkerülni a fagyhalált, bár meg kell jegyeznem, hogy pontos hőmérsékletet csak a tokból eltávolítva mutat, tehát valószínűleg nem kalibrálták megfelelően. Ezenfelül zsebben hordva – bármily hihetetlen – nem a környezetünk, hanem a környezetünk plusz a testhőmérsékletünk adatait adja vissza. Celsius mellet Fahrenheitben is képes kijelezni a hőt. Észak-Amerikában járva minden bizonnyal hasznos lehet ez a funkció. A zajszintmérő segítségével megpróbálhatjuk bebizonyítani a szomszédok által kihívott rendőröknek, hogy az általunk rendezett házibuli nem is olyan hangos – tesztelve, sikerrel. Van még stopper és kalóriaszámláló extra is, gondolva a sportolókra és fogyókúrázókra.

Polifónia és prioritás

A beállításokban állíthatjuk a kijelző fényerejét, előre gyártott színösszeállításokkal tehetjük egyedivé a megjelenést, a háttérképet vagy operátorlogó változtatásának lehetőségét pedig felesleges említeni. A csengőhangok polifonikusak, van köztük pár elég diszkrét és egyedi, ami üdítő színfolt a megerőszakolt komoly- és könnyűzenei részletekből álló csengőhangoktól nyüzsgő piacon. Ezek meglehetősen sajátos helyen, a Képtár menü alatt, a Hangok galériában érhetők el. A három dobogós véleményem szerint a Sparkle, az Echo chamber és a Cicada.

A Játékok menüpont alatt alapban három játék érhető el, a Javás Nokiákra jellemző Bounce, Sky Diver és Triple Pop. Egyik sem túl nagy durranás, de az egyébként GPRS-es hálózati kapcsolattal újakat is tölthetünk le. A Szervező lehetővé teszi tevékenységeink rögzítését, akár prioritási fokozat megadásával is.

A telefon számtalan módon tarthatja a kapcsolatot a külvilággal: a headsettel hallgatható rádió révén bármikor lehetőségünk adódik unalmas perceink elűzésére vagy éppen a várható időjárás megtudására. A telefonok közötti vagy éppen számítógéppel létesített kapcsolat infravörös kommunikációval érhető el, míg a Világhálóra GPRS segítségével csatlakozhatunk. Ekkor a beépített böngésző segítségével lehetőségünk nyílik újabb játékok, alkalmazások, képek és hangok letöltésére is. A naptár, az üzenetküldő opció a jobb, illetve bal nyíllal egyből elérhető, leegyszerűsítve ezzel a navigációt.

Nagyvonalú erények

Összességében elmondható, hogy rendkívül hasznos készülék a Nokia 5100-ás: a mai piaci elvárásoknak, vagy a marketingesek defektusoktól szenvedő lelkivilágának köszönhető rengeteg felesleges opció mellett rendelkezik pár valóban hasznossal is, amelyekre a fentebbiekben már utaltam. Szerencsére fényképezőgép nincs benne, az csak a súlyát növelné, értékét semmiképp. Fő erénye emellett az egyszerűség és az ezzel összefüggő elegáns kinézet, Nokiára jellemző méret és forma. Bátran ajánlhatom bárkinek, aki – hozzám hasonlóan – nagyvonalú nemtörődömséggel használja a mobilt, esetleg sport vagy extrém körülmények között kívánja alkalmazni. És ebben csak a folyadékkristályos kijelző hőmérsékleti tűréshatára akadályozhatja meg.

A legrosszabb dolog a világon az, amikor a hülyeség szorgalommal párosul.

sms dumák

Hotspotting

Az Internet jó dolog, a szélessáv még jobb. Az pedig már csak hab a tortán, ha mindehhez vezetékek nélkül, az éteren keresztül juthatunk hozzá. Persze, az már nem olyan tetszetős, ha adatainkhoz mások is hozzáférhetnek, a WiFi viszont sok veszélyt rejt magában.

Éteri kalózok

Hacker, cracker, mindezek ismerősen csengenek egy átlagos Internet-felhasználó fülének. Sok valós és kevésbé valós hír jelenik meg arról, miként is fenyegetik rosszindulatú emberek személyiségi jogaink közül a személyes adatokhoz valót. Tudjuk, hogy a vezetékes Internet rengeteg biztonsági rést nyit meg az információs társadalom kalózai előtt, de vajon, ha a Világháló az éterből jön, akkor jobban kell rettegnünk vagy ellenkezőleg, sokkal nagyobb biztonságban érezhetjük magunkat?

Mint mindenre, ha nem tudunk határozott választ adni, erre is azt mondhatjuk csak: az attól függ. Közhely, de igaz, hogy jobb félni, mint megijedni, de azért a pesszimizmus és az óvatosság között markáns határvonal feszül. De nézzük is, milyen veszélyeket rejteget magában a vezeték nélküli Internet.

Egy hálóban az ellenséggel

Az első eset, hogy átlagfelhasználó bemegy egy nyilvános WiFi-elérést biztosító helyre, egy közeli Hotspotra. Ahhoz, hogy internetezni tudjon, nincs másra szüksége, mint egy arra alkalmas eszközre, mondjuk egy notebookra, mely rendelkezik WLAN modemmel. A WiFi esetében minden kábel nélkül történik, a hozzáférési pont – mely a legtöbb esetben nagy sávszélességű Internet hozzáférés végén csücsül – és a számítógép közötti kommunikáció rádiójelek segítségével megy végbe. És már el is érkeztünk az első biztonsági réshez: ha kinyitunk egy ajtót a gépünkön, azon szinte bárki besétálhat. A WiFi modem pedig egy ilyen nyitott ajtó, hiszen egy nyilvános hozzáférést biztosító helyen a legtöbb esetben szükségtelen az azonosítás, és a titkosítás sem támogatott.

Persze, van megoldás. Célszerű tűzfalat használni, vagy ha az operációs rendszerünk rendelkezik ilyennel, azt ne felejtsük el bekapcsolni. A Windows XP-be például integráltak egy tűzfalat, mely alapvető védelmet biztosít. Az óvatosabbak más szoftvert is telepíthetnek, az Interneten számos tűzfal elérhető. Van, amely ingyenes, másért fizetni kell. Arra is figyeljünk oda, hogy ha gépünkön van olyan mappa, file vagy rosszabb esetben merevlemez, mely nyilvánosan meg van osztva másoknak is, azt legalább jelszóval titkosítsuk, de a legjobb, ha levesszük a megosztást. Egy kikapcsolt tűzfallal és számos nyilvánosan megosztott mappával rendelkező gép szinte kiabál, hogy „itt vagyok, szabad prédának".

Ahogy az autótolvajok ismerik a legújabb riasztókat, zárakat, és amint azok megjelennek a gépkocsikban, szinte azonnal megtalálják az ellenszerét, így az adatlopásra specializálódott hackerek is ismerik az operációs rendszerünk minden gyenge pontját. Abból pedig szinte minden héten újabbnál újabbat fedeznek fel. Szinte nincs olyan operációs rendszer, melynek használatával teljes biztonságban érezhetnénk magunkat. Az alapszoftverek fejlesztői a legtöbb esetben tisztában vannak szoftverük sebezhetőségével, és

időnként kiadnak egy-egy frissítést. Aki ezeket rendszeresen letölti, és alkalmazza is a frissítéseket, az, ha nem is dőlhet nyugodtan hátra abban a képzeletbéli karosszékben, de legalább azzal nyugtathatja magát, hogy ő mindent megtett, ami tőle telik.

Alapszabály az is, hogy nyilvános hotspoton lehetőleg ne használjunk olyan szolgáltatást, mely féltve őrzött adatok forgalmát kívánja meg. Ilyen például a banki tranzakció, ahol a számlaszámunkon túl a legtöbb esetben csupán egy felhasználónév és egy jelszó azonosít minket. Mivel a gép és a router közötti kommunikáció nem titkosított, ezért egy közepesen felkészült adatkalóz könnyedén elcsípheti féltve őrzött belépési adatainkat, és azt vesszük észre, hogy megtakarított pénzecskénk már más számláján kamatozik tovább.

Otthon, édes otthon

Az otthoni vezeték nélküli Internetnek is megvannak a maga veszélyei, sőt. Ha egy WiFi router segítségével kapcsolódunk a netre, és számítógépeinket is WLAN köti össze, akkor biztosak lehetünk abban, hogy a tolvaj nem az ajtón kopogtatva fog közeledni. A WiFi ugyanis általában nagyobb felületet fed le, mint lakásunk, irodánk alapterülete, így a sugárzott jeleket mások is vehetik, és dekódolva azokat máris olyan tudás birtokába juthatnak, melynek nem igazán örülünk. A fentiekben bemutatott esetek egy privát WiFi hálózat esetében is érvényesek, de ezen túl még számos lépést megtehetünk azért, hogy illetéktelenül ne használják hálózatunkat.

Gondoljunk csak bele abba, hogy a WiFi routerünkhöz mások is csatlakozhatnak, így „használva" a nem olcsó internet-előfizetésünket. Mi sem könnyebb, mint ezt megakadályozni: egyszerűen a routeren kapcsoljuk be valamilyen azonosítást. Ez történhet jelszóval, azaz csak a megfelelő azonosító birtokában léphetünk be a helyi hálózatba, majd onnan az Internetre. Ezenkívül számítógépünknek fix IP címet adva lekorlátozhatjuk a hozzáférést. A router és a számítógépek közötti kommunikációt titkosítva pedig

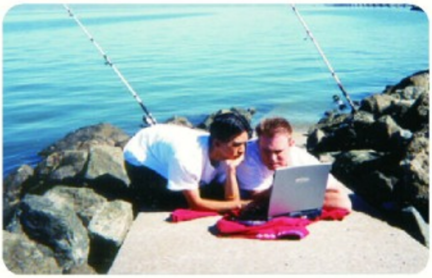

szinte biztosak lehetünk benne, hogy csak a legfelkészültebb hackerek képesek feltörni védett adatainkat. Annak valószínűsége, hogy a szomszédunkban egy, az elithez tartozó profi lakik, nagyon kicsi.

A legtöbb router tűzfalat is tartalmaz, ezt is érdemes bekapcsolni, persze ehhez már néminemű hozzáértés szükségeltetik, a konfigurálás nem mindig könnyű dolog. Viszont, ahogy a számítógépek operációs rendszereit lehet frissíteni, úgy a hálózati eszközök alapszoftverét, az úgynevezett firmware-t is updatelhetjük időközönként. Ez szinte kötelező annak, aki aggódik személyes adatai biztonságáért. A legújabb frissítés elérhető a gyártó honlapján, de nyugodtan érdeklődjünk a forgalmazónál is.

Az Internet alapja, hogy az információ legyen szabad, de ezt senki sem szeretné a saját adataira is érteni. Tökéletes biztonság persze nincsen, de sokat tehetünk azért, hogy minél kevésbé legyünk sebezhetők. Ha a fentieket betartjuk, remélhetőleg nem ér minket meglepetés.

A felfedezések úgy születnek, hogy valaki nem követi az utasításokat.
sms dumák

Sajnos SMS-függő vagyok!

Bochkor Gábor

– Mikor kaptad meg az első mobilodat?

– Elég későn lettem mobilos. Úgy emlékszem, '94-95 körül vehettem az elsőt.

– Most milyen készüléked van, miért pont ezt választottad?

– Egy Nokia 6230-as. Egyrészt, mert a Nokia menüjét „értem meg" a legjobban, másrészt, a GSM-szolgáltató nagyvonalúan engedett választani.

– Szerinted milyen egy jó telefon?

– Egyszerűen kezelhető, nem szeretem a túl sok funkciót.

– Mit gondolsz, káros a mobiltelefon az agyra?

– Ellentmondásos híreket lehetett erről olvasni, ezért mint átlagfogyasztó, nem tudom eldönteni. Az agyam egyelőre rendben van.

– Használsz valamilyen kiegészítőt a telefonodhoz?

– Semmit. Szeretnék egy kihangosítót, ami nem rondítja el az autóm belsejét!

– Vágtad már földhöz a mobilodat?

– Nem!

– Szerinted létezik tipikusan női vagy férfi mobil?

– Abszolút! Soha nem használnék tipikusan feminin mobilt, bár a csajoknak jól áll a macsós mobil.

– Szeretsz SMS-t kapni vagy küldeni?

– Sajnos SMS-függő vagyok, bár hál' Istennek ezt most sikerült egy kicsit csökkentenem. Amúgy már vakon tudok írni.

– Mi volt az eddigi legkedvesebb üzenet, amit kaptál?
– Az nem publikus. :)

– Szoktad cserélgetni a logót vagy a csengőhangot?
– Nem, majdnem mindig megtartom a gyári beállítást.

– „Másztál már falra” a telefonszámládtól?
– Ajjaj!!! Sokszor nem is értem, hogy jött ki az az összeg, mert áttekinthetetlenek az előfizetési díjtételek.

– Ha dolgozol vagy szabadságon vagy, kikapcsolod a mobilod?
– Sajnos nem. Rosszul vagyok még nyaralás közben is, ha nem vagyok elérhető.

– Kerültél már kényelmetlen helyzetbe, amikor megszólalt telefonod?
– Ilyen is volt már. Tárgyaláson például nagyon kínos.

– Mi az, ami leginkább hiányzik a telefonodból?
– Azt sem tudom, mi van benne, így hát nem tudom, mi hiányzik.

– Szerinted milyen lesz a jövő mobilja?
– A videotelefon, persze jó kép- és hangminőségben és elérhető áron. Szerintem megváltoztatja majd a mobilkommunikációt!

A tökéletes nő süketnéma, nimfomániás, és az apjának van egy jó kis kocsmája.

sms dumák

Citromdíjas vírusok

A számítógépeket és lassan a mobilokat is megfertőző vírusáradat inkább megkeseríti a felhasználók életét, minthogy mosolyt csaljon az arcukra. Időnként viszont akad olyan bénaság, ami láttán az emberfia nem bírja ki anélkül, hogy kárörvendően felkacagjon. Az egyik Internetes portál össze is állított egy csokrot a tavalyi év legnagyobb bénázásaiból, melyek, ha lenne citromdíj ebben a kategóriában, biztos megkapták volna a legnagyobb elismerést.

Nem árt, ha a vírusfenyegetést komolyan vesszük, de a vírusíróknak sem árt, ha odafigyelnek, és nem árulják el oly könnyen magukat, mint azt az a veszprémi fiatalember tette, aki a programozásban való jártasságát szerette volna bizonyítani a MAGOLD elnevezésű kártevő megírásával. A Maya Gold képeit ígérő vírussal programozás-technikailag semmi gond nem volt, a nyomozók mégis hamar rátaláltak az elkövetőre, és ehhez nem kellett különösebb nyomozati bravúrt bevetniük. A szerző ugyanis néhány betű híján a forrásban közölte nevét és címét, csak éppen térképet nem csatolt a vírushoz. Azt sem volt nehéz kitalálni, honnan indult el a levél fertőző útjára, ugyanis az ifjú titán saját gépéről és e-mail címéről küldte szét az első példányokat. Nem is ülhetett sokáig a babérjain, kattant a bilincs, és már ott is találta magát a diák a bíróság előtt. A bizonyítási vágytól hajtott bosszúhadművelet végül ötszázezer forintjába került a vírusírónak, és mellé még egy év szabadságvesztés is járt, két évre felfüggesztve.

A másik bénaság a mobiltelefonra írt Cabir nevezetű féreg volt, ami a nagy média hírverés ellenére sem bizonyult komoly kártevőnek. A kizárólag Bluetooth-on terjedő vírus alig egy tucat telefont fertőzött meg, így nem volt nehéz elszigetelni és megszüntetni a járvány terjedését. Talán azért sem bizonyult életképesnek az úttörő vírus, mert többször is figyelmeztette a telefon felhasználóját, hogy ő most éppen fertőz.

Mit ér a mobil?

Az ember nem gondolná, hogy valaki egy mobiltelefonért ölni és képes lenne. Az olcsó elektronikai készülékek kategóriájába tartozó kommunikációs eszköz mégis egy gyilkosság indítéka lehet, legalábbis a nyomozók szerint, akik Seph Lawrence meggyilkolásának ügyében nyomoznak. A 22 éves fiatalember holttestét az új év első péntekén találták meg West Sussex parkjában. A támadó vagy támadók brutálisan összeverték Seph-et, aki a sérüléseibe, miután egy járókelő felfedezte a magatehetetlen testet, a korházban belehalt.

A nyomozás eddigi adatai szerint a mobilján kívül semmilyen más személyes tárgyat nem vettek el a férfitől, még a pénze sem hiányzott. Ez alapján a nyomozók arra gondolnak, hogy a tettesnek feltehetően a férfi telefonja tetszhetett meg, és a támadás túl brutálisra sikerült. Hát ennyit ér egy mobil, illetve az emberi élet!

„Segítség, eltévedtünk!"

A friss levegőn sétálni kortól függetlenül jó dolog. Ezt gondolták annak a tizennégy tagú, nyugdíjasokból álló csoportnak a tagjai is, akik január elején kirándulni indultak a Bükkbe. A terepet nem ismerő turisták a hamar leszálló sötétben aztán már azt sem tudták, merre járnak, és jobbnak látták, ha segítséget kérnek. A hangos kiabálás nem segített volna rajtuk, de szerencsére volt náluk mobiltelefon, amivel az egyikük felhívta ismerősét,

és közölte vele a szomorú tényt, hogy a sűrű, sötét rengetegből nem lelik a kiutat. A helyiekből szerveződő mentőcsoport aztán a miskolci rendőrkapitányság embereivel karöltve gyorsan rábukkantak a csoportra, akiknek szerencsére az ijedtségen kívül más bajuk nem esett.

IP-címmel a gyermekrabló nyomában

Az Internet segítségével akadtak rá a nyomozók arra a magzatra, melyet még a szülés előtt álló anyjából kivágva raboltak el tavaly december 17-én az Amerikai Egyesült Államokban. A Missouri államban elkövetett rémes tett áldozatát, a 23 éves Bobbi Jo Stinnettet megfojtották, majd hasát felvágva, az alig nyolc hónapos magzatot kivették belőle, és elrabolták.

A hatóságok rövid nyomozást követően letartóztatták a feltételezett tettest, a 36 éves Lisa Montomeryt, aki először bevallotta tettét, majd a későbbiekben visszavonta vallomását. A gyanúsítottat IP címe alapján kapták el, ugyanis a nő az Interneten vette fel a kapcsolatot az áldozattal, aki férjével együtt kutyákat tenyésztett. Lisa álnéven jelentkezett be, és találkozót kért, hogy elvihessen egy kutyakölyköt magával. A gyilkosság a megbeszélt időponttal egy időben történt, és mivel Lisa nem tudott elfogadható alibit felmutatni, ezért előzetes letartóztatásba helyezték. A gyermeket épen és sértetlenül találták meg, állapota megfelel egy hasonló korú koraszülöttének.

Politikai balhé SMS-ben

Egy rövid szöveges üzenetben terjedő jópofaságból egész komoly kis balhé kerekedett Olaszországban. Történt ugyanis, hogy egy fotós fejbe dobta Silvio Berlusconit a fotós állványával, ily módon tiltakozva az olasz kormányfő politikája ellen. Miután a fiatalember megbánva tettét, telefonon bocsánatot kért a prominens személyiségtől, aki végül is nem tett feljelentést ellene, szinte azonnal elkezdett terjedni egy SMS, melyben tízcentes felajánlást kérnek, hogy az ifjú fotós új állványt vehessen magának.

A botrány akkor tört ki, amikor az SMS-t Carlo Fucci, a bírói-ügyészi szakszervezet vezetője, aki gyakran bírálja az igazságszolgáltatást, mivel szerinte az kesztyűs kézzel bánik Berlusconival, továbbküldte a viccet több kollégájának. A kormánypárt ezt olyan fokú tiszteletlenségnek és a hatalommal való visszaélésnek tartotta, hogy Fucci azonnali lemondását követelték. A „tettes" elismerte, hogy továbbküldte az SMS-t, de mint mondta, elítéli a fotóállványos támadást, és csupán egy jó viccnek tartotta az egészet.

Egy perc hosszúságát az határozza meg, hogy a WC-ajtó melyik oldalán várakozol!

Bigámia az, ha valakinek eggyel több felesége van. A monogámia ugyanaz.

sms dumák

Ancient Ruins 1.

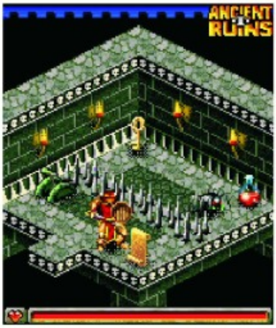

Szerepjátékból, vagy más néven RPG-ből nincs túl sok mobilra. A PC-s világban nagy népszerűségnek örvendő műfaj átültetése a kis képernyőre és limitált erőforrásokkal rendelkező kütyükre nem is olyan egyszerű. Mindenesetre a Handy Games ebbe a nehéz fába vágta a fejszéjét, és nagy csinnadrattával bejelentette az Ancient Ruins 1 megjelenését.

Első pillantásra a dolog tökéletesen sikerült. A grafikára nem lehet panasz: izometrikus, háromdimenziós játéktér, szépen megrajzolt elemek és karakterek, akik szépen is mozognak. Szóval, egy rossz szavunk sem lehet. Aztán mégis elkezdünk fanyalogni.

Az igazi hardcore RPG-rajongók tudják, hogy a grafika nem minden. Azzal el lehet vakítani a nagyérdemű közönséget, de a játék gyengéi vagy erősségei máshol keresendők. A grafika olyan, mint a mágia: elvarázsol, ideig-óráig a tökéletesség látszatát kelti, aztán kiderül, mit is rejt maga a játék. Persze, eladni egy mobiljátékot leginkább a screenshotokkal lehet.

A játék legnagyobb hiánya a kihívás nélkülözése. Igazából nincs más feladtunk, mint mászkálni a labirintusban, időnként felbukkanó szörnyekkel harcolnunk és néhány rejtélyt megoldanunk. Külön-külön nincs is baj ezekkel a dolgokkal – bár a harc elég egysíkú –, de együtt mégis unalmassá teszik a játékot. Sajnos a játéktér sem túl nagy, viszonylag gyorsan be lehet járni, de ez leginkább annak köszönhető, hogy a JAVA játékok mérete erősen limitált, így egy hatalmas labirintust már nem tudtak belezsúfolni a fejlesztők, maradt tehát a minimalizált változat.

Az Ancient Ruins haladó szerepjátékosoknak nem ajánlott; azok, akik pedig most ismerkednek a műfajjal, könnyedén csalódást okozhat a játék. Úgy tűnik a Handy Games valóban túl nagy fát választott, és az a képzeletbeli fejsze ki is csorbult az erőteljes ütések következtében.

Fejlesztő: Handy Games
Letöltés: Telefor Kft.
Készülékek: Nokia 3100, 3200, 3220, 3300, 3510i, 3650, 5100, 5140, 6100, 6220, 6230, 6600, 6610, 6800, 7200, 7210, 7250i, 7650, 8910i, Siemens C60, CX65, M55, M65, MC60, S55, S65, SL55, SX1 Motorola V300, V400, V500, V525, V600, Sharp GX10i, GX15, GX20, GX30, SonyEricsson F500i, K500i, K700i, T610, T630, Z1010, Z600

Mini Golf

Őszintén megvallva, a golf az a sport, amelynek a népszerűségét nem értem. Több millió ember figyeli lélegzetvisszafojtva, ahogy egy ember egy kis labdácskát egy arra teljesen alkalmatlannak tűnő bottal a kijelölt lyukba próbál juttatni. És ezek a sportolók a világ legjobban fizetett játékosai. Pedig maga a sport nem az arisztokrácia tagjainak köréből indult el, éppen ellenkezőleg, az első játékosok az úgynevezett caddyk, azaz az ütőhordó labdaszedők voltak. Igazi úriember versenyszerűen sosem golfozott, maximum csak fogadott.

Golfozni viszont – kedvtelésből – jó dolog. Igaz, „nagypályán" csupán egyszer próbálhattam ki, mivel szűkös anyagi és egyéb lehetőségeim csak a játék minimalizált változatát engedik űzni, de az hatalmas élmény volt. Ahogy valamilyen perverz vonzódásnak köszönhetően magát a golf szimulációkat is szeretem. Persze azokból is jobb a nagypályás, mint a mini, de hát mobilon ne számítsunk nagy dolgokra.

Az Atatio fejlesztése, mely meglepő módon a Mini Golf nevet kapta, szinte tökéletes szimulációja a játéknak. Nekem bejön ez a pixelgrafika, ami nem akarja tökéletesen utánozni a való világot, inkább egy sajátos módon képezi le azt. A bonyolult textúrák kihagyásának köszönhetően több erőforrás marad a fizika modellezésére, ami szinte tökéletes. Ennek köszönhetően nem éppen könnyű feladat teljesíteni a pályát.

A játékban három pályán, mindegyiken kilenc-kilenc lyukkal, próbálhatjuk ki ügyességünket. Az irányítás nem nehéz, szerintem nagyon jól ki lett találva, és a gombok elhelyezkedése sem nehezíti meg dolgunkat. A feladat természetesen az, ami a rendes játékban: minél kevesebb ütéssel teljesíteni a pályát.

A Mini Golfot érdemes letölteni, csak egy dologra figyeljünk oda: ha nem vagyunk elég erős jellemek, minden bizonnyal órákra a telefonunknál ragadunk, hogy azt a fránya labdát végre feljuttassuk az emelkedőn, bele a lyukba.

Fejlesztő: Atatio
Letöltés: Mobilkor
Készülékek: Nokia 2650, 3100, 3120, 3200, 3220, 3300, 3510i, 3650, 3660, 5100, 5140, 6100, 6220, 6230, 6260, 6600, 6610, 6630, 6670, 6800, 7200, 7210, 7250i, 7260, 7600, 7610, 7650, 8910i, N-Gage, N-Gage QD Siemens SX1 Motorola V300, V400, V500, V525, V600, Sharp GX10i, GX20, GX30, Sony Ericsson T610, T630, Z600

IGAZI HANGOK, VALÓDI CSENGŐHANGKÉNT!

06-90-629-888 (GPRS kapcsolat ajánlott!)

MK14081 – Brasilsig (rövidzene)
MK14082 – Brumm Brumm (medve)
MK14083 – Diósgyőr (drukk)
MK14084 – Drágám, én vagyok a kicsi férjed
MK14085 – Gitár – ACDC
MK14086 – Gitár – Bach
MK14087 – Gitár – Füst a folyón (hosszabb)
MK14088 – Gitár – Mazsola
MK14089 – Gitar – Makk Bek
MK14090 – Gitár – rockos
MK14091 – Gitár – sors
MK14092 – Gitár – Led Zeppelin 1
MK14093 – Gitár – Led Zeppelin 2
MK14094 – Gitár – funky
MK14095 – Gyereknevetés (hosszú)
MK14096 – Tarzan nevetés (hahahia)
MK14097 – Hajrá Fradi (drukk)
MK14098 – Hányás nehezen jön
MK14099 – Hányás WC-lehúzással
MK14100 – Happy Birthday puszival
MK14101 – Ír dal
MK14102 – ó Jeeeehh (férfi)
MK14103 – Kapás van (gyerek) + csengés
MK14104 – Kék Duna fütty viccesen
MK14107 – Fulladozva köhögés (hosszú)
MK14568 – Kilincs vagy bélyegző (rövid)
MK14569 – Ajtónyitás (nyikorogva)
MK14570 – Ajtóbezárás (nyikorgás + katt)
MK14571 – Kubai gitárzene (akusztikus)
MK14572 – Analóg telefon kicsengés (tárcsahang)
MK14573 – Angol számolás dobbal (vicces)
MK14574 – Antik óra kongás (magas)
MK14575 – Anyám, az álmok nem hazudnak
MK14576 – Arab hablaty
MK14577 – Bammfi
MK14578 – Beat1
MK14579 – Beat2
MK14580 – Béka (nevet)
MK14581 – Béka (visszhang)
MK14582 – Biliárdgolyó
MK14583 – BipBipBipBipBipBip
MK14584 – BipBip-BipBip
MK14585 – Böeeee
MK14587 – Brambs (füttyülve)
MK14588 – Bruhaha (vékony hangon)
MK14589 – Bufftata
MK14590 – Böfögés + fing
MK14591 – Böfögés
MK14592 – Böfögés (szünettel)
MK14593 – Böfögés2 (szünettel)
MK14594 – Buborékok
MK14595 – Buborék pukkanások
MK14596 – Zippzár
MK14597 – Csapolás pohárba
MK14598 – CsilingCsiling (gyerek, emelkedő)

MK14599 – CsilingCsiling (gyerek)
MK14600 – Csilingiling (gyerek)
MK14602 – Csilingiling (gyerek, assulva)
MK14604 – Csingiling 5x (gyerek)
MK14605 – Effekt (csöpp)
MK14606 – CsörrCsörCsörr (gyerek)
MK14607 – CsörCsörr (férfi mély)
MK14608 – CsörCsörr (férfi magas)
MK14612 – Darth Wader horkol
MK14613 – Disznó röfög
MK14614 – DJ oh Jeee
MK14615 – Dobszóló
MK14616 – Mély dobolás + zene
MK14617 – Rugó
MK14618 – Dammbatma
MK14619 – Régi kocsiduda (vékony)
MK14620 – Eeeeeeee (nevetés)
MK14621 – Egzotikus dob
MK14622 – Erdélyi furulya (rövid)
MK14623 – Eső halk dörgéssel
MK14624 – Esti békák
MK14625 – Köszörű vagy körfűrész
MK14626 – Etno
MK14627 – Etno gong
MK14628 – Etno dobolás
MK14629 – Erezés vízcsobogás
MK14630 – Fantázia effekt 1
MK14631 – Fantázia effekt 2
MK14632 – Fantázia effekt 3
MK14633 – Fantázia effekt 4
MK14634 – Fantázia effekt 5
MK14635 – Fantázia effekt 6
MK14636 – Fantázia effekt 7
MK14637 – Fantázia effekt ütemes
MK14638 – Fantázia effekt ütemes 2
MK14639 – Csavarozás (szerelés)
MK14640 – Sminglizés (reszelés)
MK14641 – Szibéria farkasok
MK14642 – Fúró (elindul + megáll)
MK14643 – Kereplő forgó vasajtó
MK14644 – Fényképező exponálás
MK14645 – Furulya (balkán)
MK14646 – Furlya (vidám)
MK14647 – Fütyörészés (dallamot)
MK14648 – Fütty (rózsaszín párduc)
MK14650 – Bagoly huhogás
MK14651 – Gargalizálás köpés (hosszabb)
MK14652 – Gargalizálás köpés (rövid)
MK14653 – Munkagép elindul, leáll
MK14654 – Gitár – ACDC 2
MK14655 – Gitár – blues1
MK14656 – Gitár – blues2
MK14657 – Gitár – deep
MK14658 – Gitár – füst a folyón
MK14659 – Gitár – mekkelek (rövid)

MK14660 – Gitár – Moby Dick
MK14661 – Gitár funky 1
MK14662 – Gitár funky 2
MK14663 – Gitár funky 3
MK14664 – Gong
MK14665 – Kisgyerek énekel
MK14666 – Kisgyerek verset mond
MK14667 – HááA (visszhangozva)
MK14668 – Láda húzása a földön
MK14669 – Hányás (vicces)
MK14670 – Hányás (rövid) + WC
MK14671 – Hányás WC-lehúzással 2
MK14672 – Hapci
MK14673 – Hapci (lány)
MK14674 – Hapci (lány visszhangozva)
MK14676 – Harci Dob
MK14677 – Hárfa zene (kellemes)
MK14678 – Havanna zene
MK14679 – Heli szólam
MK14680 – Horkolás hortyogás 1
MK14681 – Horkolás hortyogás 2
MK14682 – Horkolás (nehezen)
MK14683 – Horkolás fújtatva
MK14686 – Nevetés (psziho)
MK14687 – Nevetés (idióta)
MK14688 – Itt a kicsi férjecskéd
MK14689 – Itt a kicsi férjecskéd (nyugodtan)
MK14690 – Csörög a telefonod vedd már fel (gyerek)
MK14691 – Itt a telefonod (gyerek, effektes)
MK14692 – Japán számolás (vékony)
MK14693 – Írógép
MK14694 – Jeeee (mély)
MK14695 – Jeeee (magas, + rugópendülés) 1
MK14696 – Jeeee (magas, + rugópendülés) 2
MK14697 – Mérges kacsa
MK14698 – Kakas kukkorékolás
MK14699 – Kakukk békákkal
MK14700 – Kapás van húzz ki a zsebedből (idióta)
MK14701 – Kapás van (férfi)
MK14702 – Kapás van (férfi, kerepléssel)
MK14703 – Kapás van húzz ki... (idióta, trombitával)
MK14704 – Kártyapakli egybekeverés
MK14705 – Katt 3x (tompa magas)
MK14706 – Gitározás a mezőn
MK14707 – Köhögés (rövid)
MK14708 – Köhögés tüdő
MK14709 – Kompesszor (elindul leáll)
MK14710 – Konga (dobolás) 1
MK14711 – Konga (dobolás) 2
MK14712 – Konga (dobolás) 3
MK14713 – Konga (dobolás) 4
MK14714 – Konga (dobolás) 5
MK14715 – Konga (dobolás) 6
MK14716 – Tányérpakolás zaj
MK14717 – Kopogás ajtón dörömböléssel

MK14718 – Kínos 1
MK14719 – Kuba zene + tárcsahang
MK14720 – Kutya-macska [illegible]
MK14721 – Lakodalmas (hosszú folytonos)
MK14722 – Lakodalmas
MK14723 – Lakodalmas (folytonos)
MK14724 – Leopárd (mély)
MK14725 – Leopárd (magasabb, visszhangozva)
MK14726 – Ló nyerítés
MK14727 – Dob loop 1
MK14728 – Dob loop 2
MK14729 – Lópata macskakövön
MK14730 – Lovak istállóban
MK14731 – Macskanyávogás (gyerekhangon)
MK14732 – Macskanyávogás (gyerekhangon effektes)
MK14733 – Macska farkára lépnek
MK14734 – Madarak (sok)
MK14735 – Madárcsicsergés 1
MK14736 – Madárcsicsergés 2
MK14737 – Madárcsicsergés 2 b
MK14738 – Madárcsicsergések (hosszú)
MK14739 – Madárcsicsergés (rigó)
MK14740 – Madárcsicsergés 3
MK14741 – ManiManiMani (vicces)
MK14742 – Menetjegyeket bérleteket (vicces)
MK14743 – Menetjegyeket bérleteket (idős nő)
MK14746 – Modem 1
MK14747 – Modem 2
MK14748 – Modem 3
MK14749 – Modem 4
MK14750 – Modem 5
MK14751 – Modem 6
MK14752 – Modem 7
MK14753 – Modem 8
MK14754 – Modem 9
MK14755 – Moped dudál
MK14756 – Munkagép start stop
MK14757 – Nananananananana (vicces)
MK14758 – Nevetés (gyerek, gyorsított)
MK14759 – Nevetés (rövid vicces)
MK14760 – Nevetés (gyorsított effektes)
MK14761 – Nevetés (gyerek, visszhangos)
MK14762 – Női nyögés 1
MK14763 – Női nyögés 2
MK14764 – Macska (nyau + cicc)
MK14765 – Macska (nyáu vicces)
MK14766 – Nyugizene 1
MK14767 – Nyugizene 2
MK14768 – Nyugizene 3
MK14769 – Nyugizene 4
MK14770 – Obladi, oblada (szöveg)
MK14771 – Ohlalaa (gyerek magas) 1
MK14772 – Ohlalaa (gyerek magas) 2
MK14773 – Óra tikk-takk (gyors, éles)
MK14774 – Oroszlán morgás

T-Mobile, *Pannon* vagy *Vodafone* hálózatból küldd el a kiválasztott valódi csengés melletti **kódot** SMS-ben a **06-90-629-888** számra!

Példa: **MK14081**. A válaszban megérkezett könyvjelzőt vagy WAP címet mentsd el, majd a WAP menü segítségével csatlakozz rá a megadott könyvjelzőre vagy címre.

Mentsd el a letöltött csengőhangot a telefonodba.

Valódi csengőhangok a következő telefonokra tölthetőek le: Nokia 3300, 3650, 3660, 6230, 6260, 6600, 6630, 7600, 7610, 76050, 7700, 9210, 9210i, 9500, N-Gage, N-Gage QD, Ericsson P800, P900, P910, Z1010, K700, *Motorola* C385, E398, V80, V300, V525, V600, Panasonic X70, Sagem myV-55, myV-65, myX-, Siemens SX1.

WAP-PUSH alapon működő szolgáltatások (valódi csengőhangok) csak megfelelően beállított **WAP** eléréssel tölthetők le! A beállítások teszteléséhez küldd el az MKTESZT kulcsszót a 20-9000-868 nem emeltdíjas SMS számra! Ha az itt található tartalmat le tudod tölteni, akkor megfelelően működik a WAP előfizetésed.

Ha nem, akkor kérd mobilszolgáltatód segítségét a következő ingyenesen hívható ügyfélszolgálati telefonszámon: Pannon 1220, T-Mobile 1230, Vodafone 1270.

További csengőhangokat a weboldalon találsz. www.mobilkor.hu Telefor Kft. Ügyfélszolgálat: 06-1-422-3490.

Az SMS díja: 800 Ft+ÁFA (200 Ft). Felhasználóink adatait a hatályos adatvédelmi előírásoknak megfelelően kezeljük.

A szolgáltatás igénybe vételével hozzájárulsz további – akcióinkról szóló – SMS fogadásához. Bővebb információ: www.telefor.hu.

Célba ért az év telefonja!

Óriási érdeklődés kísérte a Mobilkor újság 18-22. számaiban meghirdetett „Válaszd meg az év telefonját!" elnevezésű SMS-játékunkat. Az olvasók 8 mobiltelefon közül (Sony Ericsson K700i, Sagem myV55, Nokia 6230, Samsung E800, LG C2200, Siemens SK65, Motorola V300, Alcatel One Touch 756) választhatták ki, hogy szerintük melyik érdemli meg leginkább a rangos elismerést.

A többezer beérkezett szavazat alapján az év telefonja választás győztese a Nokia 6230-as telefon lett, amelyet kisorsoltunk a játékosok között. A szerencsés nyertes, Gyöngyös Klára budakeszi olvasónk (képünkön) boldogan vette át a csúcsmobilt. A fődíj mellett gazdára talált 40 db ajándékcsomag is a játékban részt vett készülékek gyártóinak felajánlásában. Nyerteseinknek gratulálunk!

Az 5 db Sony Ericsson ajándékcsomag nyertesei:

Lővei János (Budapest), Olexa Zsolt (Onga), Gyöngyösi Ferenc (Szekszárd), Kozma István (Budapest) és Hajdú Virág (Székesfehérvár)

Az 5 db Sagem ajándékcsomag nyertesei:

Morvai Gergely (Debrecen), Hajnal Gergő (Atkár), Váradi Istvánné (Nagykáta), Józsa Péter (Veszprém) és Leincz Tamás (Herend)

Az 5 db Nokia ajándékcsomag nyertesei:

Huszár Krisztián (Bükszék), Hompoth Ildikó (Budapest), Leincz Tamás (Herend), Varga Károly (Budapest) és Magai Ferenc (Gellénháza)

Az 5 db Samsung ajándékcsomag nyertesei:

Szabó András (Veszprém), Tizecker Zoltán (Pécel), Szili István (Budapest), Ramotai Tünde (Murony) és Szűcs Péter (Szeged)

Dér Attila, a Nokia Hungary marketingigazgatója adta át a nyereményt Gyöngyös Klárának.

Az 5 db LG ajándékcsomag nyertesei:

Kovács Vilmos (Gyöngyös), Szabó Péter (Budapest), Krisko Zita (Budapest), Harasztos Frigyes (Dunakeszi) és Tóth Beatrix (Kaposvár)

Az 5 db Siemens ajándékcsomag nyertesei:

Szalay Gábor (Budapest), Hompoth Ildikó (Budapest), Omaszta Petra (Budapest), Brennerné Musa Mária (Budapest) és Kalamény József (Budapest)

Az 5 db Motorola ajándékcsomag nyertesei:

Bíró István (Hajdúhadház), Merl László (Budapest), Juhász Mariann (Budapest), Oberna László (Budapest) és Túri Irén (Békés)

Az 5 db Alcatel ajándékcsomag nyertesei:

Takács Anita (Szombathely), Keresztény Balázs (Mór), Borkat Linda (Debrecen), Serbán Ivett (Földes) és Takács Margit (Révfülöp)

A hülye ötletek valósulnak meg a leggyorsabban.
sms dumák

Fantasztikus JAVA játékok! Valódi játékélmény a mobilodon!

1. *T-Mobile*, *Pannon* vagy *Vodafone* hálózatból küldd el a kiválasztott játék **kódját** a játéktól függően (800 Ft+ÁFA (200 Ft) vagy 2x800 Ft+ÁFA (400 Ft)) egyszer vagy kétszer egymásután SMS-ben a **06-90-629-888** számra! (Példa: **MKGAME37443**) **2.** A válaszban megérkezett könyvjelzőre vagy hírszolgáltatói üzenetre rákattintva **WAP-felületen** keresztül töltsd le a játékot. **3.** Mentsd el a letöltött játékot a telefonodba!

MKGAME24113 (2 db SMS)

Nokia 3100, 3200, 3300, 3510i, 3650, 5100, 6100, 6220, 6230, 6600, 6610, 6800, 7200, 7210, 7250i, 7600, 7650, 8910i, Nokia N-Gage; Siemens M55, S55, SL55; Sharp GX10i, GX20; Motorola V300, V400, V500, V525, V600; Sony Ericsson T610, T630.

MKGAME24105 (2 db SMS)

Nokia 3100, 3200, 3300, 3510i, 3650, 5100, 6100, 6220, 6230, 6610, 6800, 7200, 7210, 7250i, 7650, 8910i, Nokia N-Gage; Siemens C55, M50, SX1.

MKGAME32483 (2 db SMS)

Nokia 3100, 3200, 3300, 3510i, 3650, 5100, 6100, 6220, 6230, 6610, 6800, 7200, 7210, 7250i, 7600, 7650, 8910i, Nokia N-Gage; Sharp GX10i.

MKGAME52985 (2 db SMS)

Nokia 3100, 3200, 3300, 3410, 3510i, 3650, 5100, 6100, 6220, 6230, 6600, 6610, 6800, 7200, 7210, 7250i, 7650, 8910i, Nokia N-Gage; Siemens SX1; Sharp GX10i, GX20; Motorola T720i, V300, V400, V500, V525, V600.

MKGAME53157 (1 db SMS)

Nokia 3100, 3200, 3300, 3410, 3510i, 3650, 5100, 6100, 6220, 6230, 6310i, 6600, 6610, 6800, 7200, 7210, 7250i, 7650, 8910i, Nokia N-Gage; Siemens C55, C60, MC60, M50, M55, S55, SL55, SX1; Sharp GX10i; Motorola T720i, V300, V400, V500, V525, V600; Sony Ericsson T610, T630.

MKGAME27401 (1 db SMS)

Nokia 3100, 3200, 3300, 3410, 3510i, 3650, 5100, 6100, 6220, 6230, 6310i, 6600, 6610, 6800, 7200, 7210, 7250i, 7600, 7650, 8910i; Siemens C55, C60, MC60, M50, M55, S55, SL55, SX1; Sharp GX10i; Motorola T720i; Sony Ericsson T610, T630.

MKGAME24185 (2 db SMS)

Nokia 3100, 3200, 3300, 3410, 3510i, 3650, 5100, 6100, 6220, 6230, 6310i, 6600, 6610, 6800, 7200, 7210, 7250i, 7650, 8910i, Nokia N-Gage; Siemens C55, C60, MC60, M50, M55, S55, SL55, SX1; Sharp GX10i, GX20; Motorola T720i; Sony Ericsson T610/Z600, T630.

MKGAME31939 (2 db SMS)

Nokia 3100, 3200, 3300, 3510i, 3650, 5100, 6100, 6220, 6230, 6610, 6800, 7200, 7210, 7250i, 7650, 8910i.

MKGAME33367 (2 db SMS)

Nokia 3100, 3200, 3300, 3650, 5100, 6100, 6220, 6230, 6600, 6610, 6800, 7200, 7210, 7250i, 7650; Sharp GX10i.

MKGAME37485 (2 db SMS)

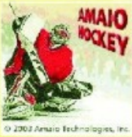

Nokia 3100, 3200, 3300, 3410, 3510i, 3650, 5100, 6100, 6220, 6230, 6610, 6800, 7200, 7210, 7250i, 7650, 8910i, Nokia N-Gage.

MKGAME37443 (2 db SMS)

Nokia 3100, 3200, 3300, 3510i, 3650, 5100, 6100, 6220, 6230, 6610, 6800, 7200, 7210, 7250i, 7600, 7650, 8910i, Nokia N-Gage; Sharp GX10i, GX20; Motorola T720i, V300, V400, V500, V525, V600; Sony Ericsson T610, T630.

MKGAME35307 (2 db SMS)

Nokia 3100, 3200, 3300, 3510i, 3650, 5100, 6100, 6220, 6230, 6610, 6800, 7200, 7210, 7250i, 7650, 8910i; Siemens C60, MC60, M55, S55, SL55; Sharp GX10i; Sony Ericsson T610/Z600, T630.

MKGAME35171 (2 db SMS)

Nokia 3100, 3200, 3300, 3650, 5100, 6100, 6220, 6230, 6610, 6800, 7200, 7210, 7250i, 7650.

MKGAME35389 (2 db SMS)

Nokia 3100, 3200, 3300, 3410, 3510i, 3650, 5100, 6100, 6220, 6230, 6600, 6610, 6800, 7200, 7210, 7250i, 7650, 8910i, Nokia N-Gage; Siemens C55, M50, M55, S55, SL55, C60, MC60; Sharp GX10i, GX20; Motorola T720i.

MKGAME35035 (2 db SMS)

Nokia 3650, 7650.

MKGAME34137 (1 db SMS)

Nokia 3100, 3200, 3300, 3410, 3510i, 3650, 5100, 6100, 6220, 6230, 6310i, 6610, 6800, 7200, 7210, 7250i, 7650, 8910i; Siemens C55, C60, MC60, M50, M55, S55, SL55; Sharp GX10i; Motorola T720i.

MKGAME66109 (2 db SMS)

Nokia 3100, 3200, 3300, 3410, 3510i, 3650, 5100, 6100, 6220, 6230, 6600, 6610, 6800, 7200, 7210, 7250i, 7600, 7650, 8910i, Nokia N-Gage.

MKGAME45455 (2 db SMS)

Nokia 3100, 3200, 3300, 3510i, 3650, 5100, 6100, 6220, 6230, 6600, 6610, 6800, 7200, 7210, 7250i, 7600, 7650, 8910i, Nokia N-Gage; Siemens CX65, M65, SX1; Sony Ericsson T610.

WAP-PUSH alapon működő szolgáltatások (Java-játékok)
csak megfelelően beállított WAP-eléréssel tölthetők le!
A beállítások teszteléséhez küldd el az MKTESZT kulcsszót a 20-9000-868 nem emelt díjas SMS-számra!
Ha az itt található tartalmat le tudod tölteni, akkor megfelelően működik a WAP-előfizetésed.
Ha nem, akkor kérd mobilszolgáltatód segítségét a következő ingyenesen hívható ügyfélszolgálati telefonszámon:
Pannon 1220, T-Mobile 1230, Vodafone 1270 Telefor Kft. Ügyfélszolgálat: 06-1-422-3490
Felhasználóink adatait a hatályos adatvédelmi előírásoknak megfelelően kezeljük.
A szolgáltatás igénybe vételével hozzájárulsz további – akcióinkról szóló – SMS fogadásához. Bővebb információ: www.telefor.hu

Fejtsd meg és nyerj!

Küldd be SMS-ben a rejtvény kiemelt sorában szereplő megfejtést az MK kulcsszó után a 06-90-624-033 telefonszámra, és nyerd meg az 5 db feltöltőkártya egyikét. (Pl: MK megfejtés) Az SMS díja 240 Ft + áfa (60 Ft). Beküldési határidő: február 3. A nyertesek mobilszolgáltatójuknak megfelelő feltöltőkártyát kapnak.

multimédiás üzenet rövidítve
amerikai mobilgyártó
népszerű vicces rovatunk
infra, más néven
francia mobilgyártó
német mobilgyártó
a mobil „zenéje"
a Mobilkor előző játéka
a T-Mobile régi neve
mobilos multimédiás eszköz (képeket készít)
piacvezető mobilgyártó
mobilok energiaellátását biztosító eszköz
csomagkapcsolt adatátvitel
legnépszerűbb rovatunk (mobilokat mutat be)
kijelző, más néven
a (kamera és kijelző) felbontás mértékegysége

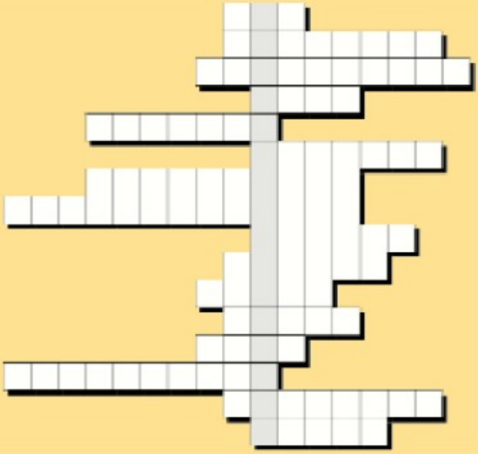

Subway

A Kontroll című film óta tudjuk, hogy a föld alatt milyen kemény az élet. Nem egyszerű jegyellenőrnek lenni sem, de a metró vezető élete is tele van kihívásokkal, és nem csak abból áll a munka, hogy a szerelvény felé siető utasok előtt az utolsó pillanatban bezárjuk az ajtót. A valóság sokszor félrevezető, de egy mobil játéknak köszönhetően megtudhatjuk, milyen nehéz munka is a föld alatt futó vasút vezetőjének lenni.

A Subway-ben a feladatunk az utasok segítése, hogy ne tévedjenek el a metró útvesztőjében. Számos különböző karakterrel lesz dolgunk, de mindegyikre jellemző, hogy türelmetlenül várja a szerelvényét, amire felférhet, és amivel eljuthat a célállomásra. A helyes irányt nekünk kell megmutatnunk, és még arra is oda kell figyelnünk, hogy időben szóljunk, ha le kell szállni, mert az utasok hajlamosak elszunyókálni az utazás alatt.

A játékban hat különböző térkép közül választhatunk: a budapesti az „egyszerűségének" köszönhetően nincs közöttük. Talán majd, ha megépül a hatodik metróvonal is, akkor választhatjuk fővárosunkat is a játék helyszínének. A hat különböző térképen kívül nyolc nehézségi fokozat van a játékban, így biztosak lehetünk benn, hogy egy ideig kellő kihívást fog jelenteni a Subway.

A játékmenet nem túl bonyolult, könnyedén elsajátíthatjuk az irányítást, és még érdekesnek is mondható. Nem az a játék, ami órákra leköti figyelmünket, de időnként jó elővenni és játszani vele egy pár percet. A grafikára sem lehet panaszunk, aranyos kis pixelfigurákkal utazhatunk együtt a föld alatt. Persze hiába keressük Badár Sanyit, vagy az ellenőrök életét megkeserítő Gyalogkakukkot, itt ilyen figurák nincsenek, őket továbbra is a moziban vagy a Blaha Lujza téri aluljáróban kell keresnünk.

Fejlesztő: Handy Games
Letöltés: Telefor Kft.
Készülékek: Nokia 3100, 3200, 3220, 3300, 3650, 5100, 5140, 6100, 6220, 6230, 6600, 6610, 6800, 7200, 7210, 7250i, 7650, Nokia N-Gage, Nokia N-Gage QD, Siemens SX1 Motorola V300, V400, V500, V525, V600, Samsung E700, Sharp GX10i, GX15, GX20, GX30, SonyEricsson F500i, K500i, K700i, T610, T630, Z1010, Z600

MOBILAPRÓ

Telekommunikációs szaküzlet szervizes kollégát keres Budapest területére. Fényképes önéletrajzokat az alábbi címre várjuk: Mobilker Kft., 3530 Miskolc, Meggyesalja u. 4.

***

Hello!
Van egy eladó Sony Ericsson T610-esem és Sony Ericsson K700i-t vennék:) (A T610 kb. 23 ezer forint, és kb. 45 ezer forintért vennék K700i-t) szil.szabolcs@freemail.hu vagy szil.szabolcs@citromail.hu

***

Hello!
Akinek van olcsó kamerás vagy színes kijelzős kinyitható megkímélt eladó mobiltelfonja (max. 15 000 Ft értékben), az írjon e-mailt! downhillbaby@citromail.hu Pécs és környéke.

***

Sziasztok!!
Keresek megvételre saját részre Nokia 3650 és/vagy 3660-as mobiltelefont (inkább 3660-ast). A telefonról annyit, hogy jó állapotban legyen, és ha lehet kártyafüggetlen vagy pannonos. Nem érdekel törött, kopott, agyonhasznált, lopott. Legyen hozzá memóriakártya, töltő (nem baj, ha van doboz és más kiegészítő is). Ha nagyon jó állapotban van, akkor jó árat fizetek érte! Ha van ilyen mobiltelfonod, keress meg a foldizolee@freemail.hu-címen.

***

Eladó egy jó állapotban lévő Siemens MC-60-as készülék első tulajdonostól, megkímélt állapotban. A telefonhoz van még: doboz, töltő, leírás. 2003 májusában vásároltam újonnan. Az ára: 15 000 Ft. Ha érdekel, dobj egy e-mailt a foldizolee@freemail.hu-ra

***

Van egy eladó Alcatel 535 jó állapotban, dobozában! Nem volt vele még semmi gondom, csak meguntam. Vodás függő, 3,5 hónap gari van még rá. Ha valakit érdekel Győr és Csorna vonzáskörzetében, ára 15 000 forint, írjon a parcsami@c2.hu ra!

***

T-610-et vennék 10-12 eFt körül. h.hloci@freemail.hu Érdekelne egy telefon megvétele, saját részre. Sürgős lenne, mert az enyémet ellopták. (Fontos, hogy igazolt eredetű legyen). Előny, ha Nokia, de nem feltétel. Független vagy T-Mobilos legyen, de ez sem feltétel. Mail: anyukaa@mailbox.hu

Nokia 3310 vagy 3330-ast vennék, akksi és töltő nem fontos, csak a készülék legyen jó. Állapottól függően 1-2000 Ft-ért. Sopron és környékéről. Tel.: 20/552-1791

***

El szeretném cserélni a Nokia 3650-esemet (amihez van kb. 11 hónap garancia, doboz, töltő, papírok, eredetileg kártyafüggetlen) egy N-Gage QD-re. Érdeklődni lehet: 70/514-1198.

***

Eladó: Sony Ericsson T310 T-Mobilos, 1,5 éves, sértetlen burkolat. Vétel: NOKIA 3230 vagy Motorola MPX 200/220 baráti áron! farkas.jozsef@citromail.hu

***

Van 1 eladó NOKIA 3650-esem megkímélt, jó állapotban. A gugu001@freemail.hu msn címen megtalálsz!

***

Eladó N3510s függetlenül, töltővel 10 000 Ft-ért. Ha érdekel, írjatok a gina1113@axelero.hu címre

***

Alcatel 715 töltővel, adatkábellel 10 000 Ft-ért, Siemens SL-45 független, garanciás, megkímélt stereo fülhallgatóval, kábellel, töltővel, CD-vel 20 000 Ft-ért eladók. Érd: 70/368-7868

Apróhirdetési szelvény

Név: ....

Cím: ....

Telefonszám: ....

Megrendelem Önöktől az alábbi hirdetést a Mobilkor újságban.
1 megjelenés ára (bruttó): 1 800 Ft.

A megjelenő hirdetés szövege, maximum 160 karakter terjedelemben:

....

....

....

....

....

....

....

....

....

A kitöltött szelvényt személyesen hozza be a Mobilkor irodájába:

Cím: Mobilkor, 1122 Budapest, Magyar jakobinusok tere 4/b.

Hirdetői nyilatkozat: Kijelentem, hogy a hirdetésben szereplő adatok a valóságnak teljes mértékben megfelelnek, azok közlésével kapcsolatos mindennemű felelősséget vállalok.

Feladási határidő:
megjelenési hét előtti csütörtök 12 óra.

....
a hirdető aláírása

Tévéadók a Neten

E számunk weblapozója a földi szórású tv-adók weblapjait veszi górcső alá. Mint tudjuk, napjainkban a TV2, RTL Klub és a közszolgálati adóként funkcionáló Magyar Televízió 1-es csatornája, röviden az MTV fogható műholdas vevőkészülék nélkül.

Tulajdonképpen a weblapok roppant hasznos dolgokat kínálnak, hiszen segítségükkel megszabadulunk a műsorújság vásárlásának ódiumától. Napjainkban számos, különböző színvonalú, és formátumú újságot lehet vásárolni, melyek a műsorkínálaton kívül a televíziós iparághoz kapcsolódó cikkekkel, interjúkkal, illetve nélkülözhetetlen receptekkel és horoszkópokkal terhelik agyunkat és türelmünket. Bezzeg a weblapok! Itt eleve műsorokra kereshetünk, elolvashatjuk az általunk még nem ismert és semmitmondó című magazinműsorok oldalát, informálódhatunk a kihagyott szappanopera-részek tartalmáról, és minő meglepetés: van horoszkóp, időjárás és recept is! A szappanopera- rajongókkal egyébként ezúton közlöm, hogy a sorozatokat direkt úgy írják, hogy pár rész kihagyása még nem teszi értelmetlenné a remekmű tartalmának követését. Tehát a történések sodra messze van pl. Guy Ritchie filmjeinek pergő eseménysorozatától.

Be kell valljam, hogy a weblapokat saját szempontjaim szerint néztem át. Ezek pedig a következők: milyen műsorokat ad az adott tv, a címe alapján szimpatikus adásról mit lehet megtudni, illetve kereshetek-e célzottan a műsorok között. A weblapok egyéb funkciói kevésbé érdekeltek, habár, mint látni fogjuk, a műsorújság stílust kiszorította a magazinjelleg.

www.tv2.hu

Elsőként a TV2 weblapja (www.tv2.hu) került terítékre: A piros-sárga színárnyalatokat használó lap a TV2 aktuális designját tükrözi. Ez egyébként mindhárom weblapra jellemző lesz, tehát többet nem is említem (mármint az aktuális design, nem a piros-sárga színösszeállítás). A weblap tetején google-alapú keresőben böngészhetek a műsorok vagy az állandó adások között, célirányúsítva a keresésemet. Ez azért jó, mert, ha pl. a hermafroditák önmegtermékenyüléséről szeretnék többet tudni, akkor a következő algoritmust alkalmazom: Az Aktív biztosan foglalkozott ilyen témával, nosza, beírom a keresősorba a hermafroditát, a mellette levő legördülő listadobozból kiválasztom az Aktívat, azután hajrá!

A weblap fő felületét a különböző hírek, adásokhoz kapcsolódó cikkek (aktuális topless fotómodell, aki persze csakis a TV2 kedvéért vetkőzött le stb.), illetve politikai háttéranyagok (interjúk, hírek) érhetők el. Aki a horoszkópot vagy időjárást akarja böngészni, az a jobb felső sarokban keressen linket.

A műsorújság a legfontosabb rész, szerintem (bár ezt a fordulatot, mintha egy másik adónál kellett volna elsütni...) Itt azután egyheti műsor böngészhető (nem naptári, hanem adott dátumtól számított hét nap), és majd mindegyik adás rendelkezik részletes ismertetővel. Ez azért fontos, mert a rettenetes B-kategóriás filmdömpingből a szereplők, esetleg a rövid tartalom alapján el lehet dönteni, melyik megtekintése jár a legkisebb ártalommal.

A TV2 weblapja tehát kielégítő volt, habár én szeretném néha két hétre előre elkészíteni napirendem tv-néződ részét, az egyhetes műsorújság ebben pedig nem sokat segít.

RTL Klub és MTV

Áttértem tehát az RTL Klubra (www.rtlklub.hu). Itt aztán van minden: sztárklub, pletykák, sport, szóval csupa hasznos információ. Az állandó műsorok (mostanában leginkább valóságshowk) és sorozatok itt is önálló oldallal bírnak, a keresősorban pedig címre és szereplőre is kereshetünk, ha pl. Humphrey Bogart filmjei nélkül nem tudunk élni. A műsorújság rész azonban puritánabb kivitelezésű a TV2-őn látottal (kevesebb szín és fotó), illetve kevesebb részletes információhoz lehet hozzájutni, csak pár műsorról van tartalom. Viszont akár két hétig előre megtekinthetjük a műsorkínálatot.

No, de nézzük a közszolgálatot: a www.m1.hu oldalon az M1 autópálya lapja jön be, ez azonban annyira lenyűgözött, hogy a következő számban az autópálya-lapokat kívánom átlapozni. A www.mtv.hu már több eredményre vezetett. A szokásos hírek, a műsorok külön lapjai, és a műsorújság mellett elérhető még orvosmeteorológia is. A közszolgálatnak mégiscsak illik tudományosabbnak tűnnie. Az állandó műsorok lapjaira mutató linkek igényes fejléccel ellátott keretek: a fejléc a műsor logóját – és természetesen designját – tükrözi, míg a keretben az aktuális adásról lehet olvasni pár sor előzetest. A műsorújság rész elkeserítő: nincs egy tartalom, bővebb leírás sem! Az állandó műsorok aktuális témái persze elérhetők az adott műsor aloldaláról, de az újságban böngészve lenne ez célszerű! Ez alapján nehéz lesz kiválasztani, mit is nézzek inkább. A Híradó tartalma esetleg kikövetkeztethető, de mi van az olyan filmekkel, mint a Vérbosszú, ami egy 3. kategóriás (gondolom, ez a piros karika 18-as számmal), 1988-ban készült amerikai thriller. Biztosan véres, de bővebben? És a másik két adó képes volt emberi jelöléssel feltüntetni a korhatárt, akkor ezek miért nem? Elkeserítő, de sebaj, legalább van indok műsorújságot venni. A földi szórású MTV mellett természetesen az M2 műsorai is elérhetőek, ugyanilyen formátumban.

Összességében tehát elmondható, hogy a tv-adók weblapjai az állandó műsoraikhoz, és elsősorban a bulvárműsoraikhoz (valóságshowk, beszéljük meg showk, sportközvetítések, tényfeltáró és áltudományos műsorok stb.) készült virtuális bulvárlap-magazinok, ahonnan azonban az aktuális műsorkínálat is elérhető, több-kevesebb sikerrel. A legjobb ebben a tekintetben a TV2 lapja. Ha valaki azonban on-line műsorújságra vágyik, annak azt javaslom, látogassa meg a www.port.hu/pls/tv oldalt. Itt a Magyarországon fogható legtöbb adó műsorát böngészheti, van keresési lehetőség, és a filmek, műsorok többsége rendelkezik linkkel, ami a tartalmához vezeti el a kutakodó tv-függőt. A fenti három adó weblapja annak felel meg elsősorban, akinek nincs kedve Story magazint vásárolni, mégis kielégítetlennek érzi magát bulvár szempontból.

KÉRDEZZ csak, úgysem FELELEK!

– Sziasztok! Melyik mobilt ajánljátok, Sony Ericsson K500i vagy LG T5100?

– A K500i-t, mert több gomb van rajta, és amúgy is a K az ábécében előbb van, mint a T. Az igaz, hogy az 5100 tízszer akkora szám, mint az 500, de az a plusz beszúrt 1-es akár csel is lehet.

– Mondj egy olcsó telefont!

– Műanyag.

– A Nokia 3100 az egyik szolgáltatónál olcsóbb, máshol meg drágább. Miért?

– Ha megegyezne az áruk, nem tudnál választani közöttük. Így, ha jót akarsz, válaszd a drágábbat, de ha egy olcsóbbal is beéred, akkor pedig azt.

– Miért nem megy a WAP?

– Mert péntek van, de szombaton kedd lesz, és lehet, hogy menni fog. Ha mégsem, akkor kapcsold ki a porszívót.

– Üdv, függetlenítő kódokat keresek Siemensekhez.

– #12*34#+, majd vágd jó erősen a falhoz. A kártyától függetlenül nem fog menni. Ha mégis megy, akkor ismételd meg #12*35-el…

– XY telefonon van többszólamú csengőhang?

– Kit érdekel!?!!

– Telefont szeretnék max. 50 000 Ft-ig, mit ajánlanál?

– Ez színtiszta matematika: válogasd ki az 50 ezer alatti készülékeket, rendezd őket ár szerint csökkenő sorrendbe, majd indulj el a listán fentről lefelé. Ha nem tetszik a telcsi, ugorj a következőre; ha bejövős, akkor megtaláltad az igazit!

– Miért van az, hogy egyikben van infrapiros, a másikban blútúsz van, valamelyikben meg mind2?

– Csak.

– A Nokia 3310-est megéri lecserélni 6170-esre?

– Ha nálunk veszed meg az újat, akkor (nekünk) igen, amúgy meg nem.

– Lehet bővíteni az XY telefon memóriáját?

– Igen, két lépésben! 1: lecseréled a memóriát körbevevő telefont, 2: lecseréled a memóriakártyát egy másikra.

– Mikor jelenik meg XY telefon a T-Mobile kínálatában, és mibe fog kerülni?

– Valamikor, dobozba.

– DaMaGepy –

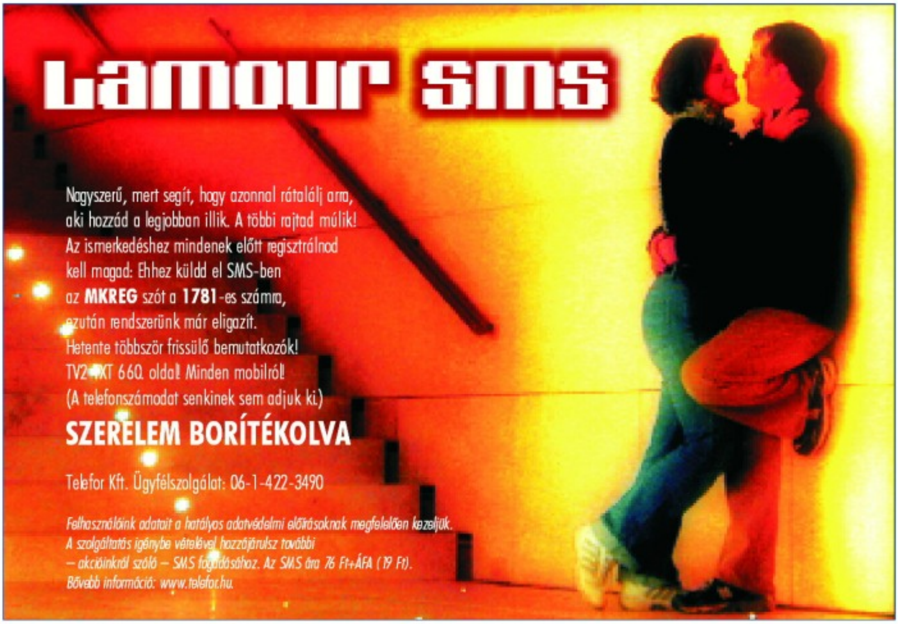

Fantasztikus JAVA játékok! Valódi játékélmény a mobilodon!

1. *T-Mobile*, *Pannon* vagy *Vodafone* hálózatból küldd el a kiválasztott játék **kódját** a játéktól függően (800 Ft+ÁFA (200 Ft) vagy 2x800 Ft+ÁFA (400 Ft)) egyszer vagy kétszer egymásután SMS-ben a **06-90-629-888** számára! (Példa: **MKGAME37443**) **2.** A válaszban megérkezett könyvjelzőre vagy hírszolgáltatói üzenetre rákattintva **WAP-felületen** keresztül töltsd le a játékot. **3.** Mentsd el a letöltött játékot a telefonodba!

MKGAME60737 (2 db SMS)

Nokia 3100, 3200, 3300, 3510i, 3650, 5100, 6100, 6220, 6230, 6600, 6610, 6800, 7200, 7210, 7250i, 7650, 8910i, Nokia N-Gage; Siemens C65, SX1; Sharp GX10i, GX20, GX30; Motorola V300, V400, V500, V525, V600; Sagem MyV-65; Samsung E700, E710.

MKGAME66541 (2 db SMS)

Nokia 3100, 3200, 3220, 3300, 3510i, 3650, 5100, 5140, 6100, 6220, 6230, 6600, 6610, 6800, 7200, 7210, 7250i, 7650, 8910i, Nokia N-Gage, Nokia N-Gage QD; Siemens SX1; Motorola V300, V400, V500, V525, V600; Sony Ericsson K700i, T610, T630, Z1010, Z600; Sharp GX10i, GX20, GX30; Sagem MyV-65.

MKGAME69085 (2 db SMS)

Nokia 3100, 3200, 3220, 3300, 3510i, 3650, 5100, 5140, 6100, 6220, 6230, 6600, 6610, 6800, 7200, 7210, 7250i, 7650, 8910i, Nokia N-Gage, Nokia N-Gage QD; Siemens SX1; Motorola V300, V400, V500, V525, V600; Sharp GX10i, GX15, GX20, GX30.

MKGAME50927 (2 db SMS)

Nokia 3100, 3200, 3220, 3300, 3510i, 3650, 5100, 5140, 6100, 6220, 6230, 6600, 6610, 6800, 7200, 7210, 7250i, 7600, 7650, 8910i, Nokia N-Gage, Nokia N-Gage QD; Siemens SX1.

MKGAME45743 (2 db SMS)

Nokia 3100, 3200, 3220, 3300, 3510i, 3650, 5100, 5140, 6100, 6220, 6230, 6610, 6800, 7200, 7210, 7250i, 7600, 7650, 8910i.

MKGAME59441 (2 db SMS)

Nokia 3100, 3200, 3220, 3300, 3510i, 3650, 5100, 5140, 6100, 6220, 6230, 6600, 6610, 6800, 7200, 7210, 7250i, 7600, 7650, 8910i, Nokia N-Gage, Nokia N-Gage QD; Siemens C60, M55, MC60, S55, SL55, SX1; Sharp GX10i, GX15, GX20, GX30; Sony Ericsson T610, T630, Z600.

MKGAME65873 (2 db SMS)

ÚJ

Nokia 2650, 3100, 3120, 3200, 3220, 3300, 3650, 5100, 5140, 6100, 6220, 6230, 6260, 6600, 6610, 6630, 6670, 6800, 7200, 7210, 7250i, 7260, 7600, 7610, 7650, N-Gage; Siemens C65, CX65, M65, S65, SL65, SX1; Motorola V3, V300, V400, V500, V525, V600, V80; SonyEricsson F500i, K500i, K700i, Z1010.

MKGAME42403 (2 db SMS)

ÚJ

Nokia 2650, 3100, 3120, 3200, 3220, 3300, 3510i, 3650, 3660, 5100, 5140, 6100, 6220, 6230, 6260, 6600, 6610, 6630, 6670, 6800, 7200, 7210, 7250i, 7260, 7610, 7650, 8910i, N-Gage, N-Gage QD; Siemens SX1; Sharp GX10i

MKGAME29271 (2 db SMS)

ÚJ

Nokia 2650, 3100, 3120, 3200, 3220, 3300, 3510i, 3650, 3660, 5100, 5140, 6100, 6220, 6230, 6260, 6600, 6610, 6630, 6670, 6800, 7200, 7210, 7250i, 7260, 7600, 7610, 8910i, N-Gage, N-Gage QD; Motorola V300, V400, V500, V525, V600; Sharp GX15, GX20, GX30

MKGAME40287 (2 db SMS)

ÚJ

Nokia 2650, 3100, 3120, 3200, 3220, 3300, 3510i, 3650, 3660, 5100, 5140, 6100, 6220, 6230, 6260, 6600, 6610, 6630, 6670, 6800, 7200, 7210, 7250i, 7260, 7600, 7610, 7650, 8910i, N-Gage, N-Gage QD; Siemens SX1; Motorola V300, V400, V500, V525, V600; Sharp GX10i, GX20, GX30; SonyEricsson T610, T630, Z600

MKGAME71805 (2 db SMS)

ÚJ

Nokia 2650, 3100, 3120, 3200, 3220, 3300, 3650, 3660, 5100, 5140, 6100, 6220, 6230, 6260, 6600, 6610, 6630, 6670, 6800, 7200, 7210, 7250i, 7260, 7610, 7650, N-Gage, N-Gage QD; Siemens SX1; Motorola V300, V400, V500, V525, V600

MKGAME82777 (2 db SMS)

ÚJ

Nokia 2650, 3100, 3120, 3200, 3220, 3300, 3510i, 3650, 3660, 5100, 5140, 6100, 6220, 6230, 6260, 6600, 6610, 6630, 6670, 6800, 6820, 7200, 7210, 7250i, 7260, 7600, 7610, 7650, 8710i, N-Gage, N-Gage QD; Siemens C65, CX65, CX70, M65, S65, SK65, SL65, SX1; Motorola V300, V400, V500, V525, V600; Sony Ericsson F500i, K500i, K700i, Z1010; Sharp GX10(i), GX15, GX20, GX30; Samsung E310, E700, E710, E800, E810, X460.

MKGAME81757 (2 db SMS)

ÚJ

Nokia 2650, 3100, 3120, 3200, 3220, 3300, 3510i, 3650, 3660, 5100, 5140, 6100, 6220, 6230, 6260, 6600, 6610, 6630, 6670, 6800, 6820, 7200, 7210, 7250i, 7260, 7600, 7610, 7650, 87910i, N-Gage, N-Gage QD; Siemens SX1; Motorola V300, V400, V500, V525, V600; Sony Ericsson F500i, K500i; Sharp GX10(i), GX15, GX20, GX30.

MKGAME80533 (2 db SMS)

ÚJ

Nokia 2650, 3100, 3120, 3200, 3220, 3300, 5100, 5140, 6100, 6220, 6230, 6260, 6600, 6610, 6630, 6670, 6800, 7200, 7210, 7250i, 7260, 7610, N-Gage,N-Gage QD; Siemens CX65, CX70, M65, S65, SK65; Motorola E398, V180, V220, V3, V300, V400, V500, V525, V600, V80; Sony Ericsson F500i, K500i, K700i, Z1010.

MKGAME79421 (2 db SMS)

ÚJ

Nokia 2650, 3100, 3120, 3200, 3220, 3300, 3510i, 3650, 3660, 5100, 5140, 6100, 6220, 6230, 6260, 6600, 6610, 6630, 6670, 6800, 6820, 7200, 7210, 7250i, 7260, 7600, 7610, 7650, 8910i, N-Gage, N-Gage QD; Siemens C65, CX65, CX70, M65, S65, SK65, SL65, SX1; Motorola E398, T720(i), V3, V300, V400, V500, V525, V600, V80; Sony Ericsson F500i, K500i, K700i, T610, T630, Z1010, Z600; Sharp GX10(i), GX15, GX20, GX30; Samsung E310, E700, E710, E800, E810, X460.

MKGAME80913 (2 db SMS)

ÚJ

Nokia 2650, 3100, 3120, 3200, 3220, 3300, 3510i, 3650, 3660, 5100, 5140, 6100, 6220, 6230, 6260, 6600, 6610, 6630, 6670, 6800, 6820, 7200, 7210, 7250(i), 7260, 7610, 7650, 8910i, N-Gage, N-Gage QD; Siemens SX1; Sony Ericsson F500i, K500i, K700i, Z1010; Samsung E700, E800.

MKGAME72641 (2 db SMS)

ÚJ

Nokia 2650, 3100, 3120, 3200, 3220, 3300, 3650, 3660, 5100, 5140, 6100, 6220, 6230, 6260, 6600, 6610, 6630, 6670, 6800, 6820, 7200, 7210, 7250i, 7260, 7610, 7650, N-Gage, N-Gage QD; Motorola V300, V400, V500, V525, V600; Sony Ericsson K700i, T630, Z1010, Z600; Sharp GX10(i), GX15, GX20, GX30.

MKGAME80257 (2 db SMS)

ÚJ

Nokia 2650, 3100, 3120, 3200, 3220, 3300, 3510i, 3650, 3660, 5100, 5140, 6100, 6220, 6230, 6260, 6600, 6610, 6630, 6670, 6800, 6820, 7200, 7210, 7250i, 7260, 7610, 7650, 8910i, N-Gage, N-Gage QD, N-Gage; Siemens C65, CX65, CX70, M65, S65, SK65, SL65, SX1; Motorola V180, V220, V300, V400, V500, V525, V600; Sony Ericsson K700i, T610, T630, Z1010, Z600; Sharp GX10i, GX15, GX20, GX30.

WAP-PUSH alapon működő szolgáltatások (Java-játékok)
csak megfelelően beállított WAP-eléréssel tölthetők le!
A beállítások teszteléséhez küldd el az MKTESZT kulcsszót a 20-9000-868 nem emelt díjas SMS-számra!
Ha az itt található tartalmat le tudod tölteni, akkor megfelelően működik a WAP-előfizetésed.
Ha nem, akkor kérd mobilszolgáltatód segítségét a következő ingyenesen hívható ügyfélszolgálati telefonszámon:
Pannon 1220, T-Mobile 1230, Vodafone 1270 Telefor Kft. Ügyfélszolgálat: 06-1-422-3490
Felhasználóink adatait a hatályos adatvédelmi előírásoknak megfelelően kezeljük.
A szolgáltatás igénybe vételével hozzájárulsz további – akcióinkról szóló – SMS fogadásához. Bővebb információ: www.telefor.hu

kérdezz

Sziasztok!
Mennyibe kerül a Nokia 7210i, és kamerás?

Szia!
Nokia 7210-esről tudunk, ami egy régebbi modell, így nincs benne beépített kamera, de csatlakoztatható hozzá. Inkább a használtkészülék-kereskedésekben találod meg, a szolgáltatóknál már nem kapható. Kártyafüggetlenül még beszerezheted a GSM Stúdió Duna Plazában található üzletében 39 900 forintért. (Az információ lapzártáig érvényes!)

***

Tisztelt Szerkesztőség!
Érdeklődni szeretnék, hogy a Siemens SL65-ös szétcsúsztatható telefon mikor jelenik meg Magyarországon, mivel a honlapjukon azt írták, hogy a CFX65-tel együtt adják ki őket, és azt már lehet kapni nálunk is. Ugyan még egyik szolgáltatónál sem láttam ajánlatban. Előre is köszönöm.

Tisztelettel: Tímea

Szia Tímea!
Nemrég megjelent a Siemens SL65-ös készülék a Pannon GSM-nél, előfizetéses konstrukcióban kapható.

***

Hello!
Annyit szeretnék megkérdezni, hogy az Alcatel 565-ben van-e Bluetooth. Mert a Vodás készüléktáblázatba az írták, hogy nincs, és amikor megkérdeztem, a „máshol biztos elírták" választ kaptam. Ja, és üzenem Wolverinnek, hogy attól hogy egy pár készülék hibás a Sagem myV55-ből, a többi nagyon jó, mert nekem olyan van, és nagyon bevált.

Szia!
Az Alcatel One Touch 565-ös készülékben nincs Bluetooth-kapcsolat. Üzenetedet ezúton továbbítottuk, köszönjük észrevételedet.

***

Sziasztok!
A Sony Ericsson K700i a Pannon GSM-nél mennyibe kerül?

Laci

Szia Laci!
Kétéves előfizetéssel 49 900 forintba kerül a készülék. (Az információ lapzártáig érvényes!)

Üdvözlet!
Az lenne a kérdésem, hogy az Alcatel 756-ot melyik szolgáltató és mikor fogja piacra dobni? Válaszotokat előre is köszönöm!

SAWMEN

Szia SAWMEN!
Úgy tudjuk, hogy ezt a készüléket hamarosan piacra dobja a Vodafone.

***

Háj!
Mit jelent az, hogy a Nokia 6230 üzleti telcsi? 6230-ast vagy a csúnyácska 6600-ast érdemesebb megvenni? Köszi!

Jesz oké! Borz

Háj Borz!
Az, hogy egy készülék üzleti telefon, azt jelenti, hogy olyan tulajdonságai vannak, amiket egy üzletember jól kihasználhat, például a nagy kapacitású telefonkönyv, a sokféle kommunikációs port az adatszinkronizáláshoz vagy a fejlett naptárfunkció. Hogy melyiket érdemes megvenned, azt az igényeid döntik el. A Nokia 6600-ról mindenképpen fontos tudnod, hogy egy igen okos készülék, bővíthető memóriával és Symbian Operációs rendszerrel, amire számos olyan programot letölthetsz, amivel kedvedre formálhatod a telefon felhasználói felületét.

***

Tisztelt Mobilkor!
Meg tudnátok mondani, hogy mivel tud többet a Nokia 6610i a sima 6610-esnél? Mennyibe kerülnek a Vodafone-nál? Légyszi válaszoljatok!

Feladó

Szia Feladó!
A két készülék közül a Nokia 6610i a későbbi, modernebb verzió. Mindkettő nagy tudású és elegáns üzleti mobil. A 6610i újítása, hogy van benne beépített kamera. A 6610-es már nem kapható, a 6610i is csak a T-Mobile-nál szerezhető be 2 éves előfizetéssel 24 990 forintért, kártyás csomagban pedig 42 990 forintért. (Az információ lapzártáig érvényes.)

Sziasztok!
Teszteltétek már a Sagem myV55-öt? Ha igen, melyik számban? A Siemens CV65-nek jobb a kamerája vagy a Sagem myv55-nek?

Szuper az újság: Csabi

***

Szia Csabi!
A Sagem myV55 tesztjét a 2. évfolyam 18. számában találod vagy a www.mobilkor.hu oldalon összegyűjtött tesztjeink között. A Sagem myV55-nek jobb a kamerája, hiszen felbontása VGA (640x480 pixeles), míg a Siemens CV65-ösnek csupán CIF (352x288 pixeles).

***

Hello!
A Sony Ericsson K500i-vel lehet videót felvenni, ha lehet, akkor milyen hosszúságút? Az újság egyébként jó, de a Készüléktipp rovatban sajnos nagyon sok hiba van, és olyan fontos dolog, mint a memória mérete nincs feltüntetve.

Hello!
A Sony Ericsson K500i tud videót felvenni, de sajnos ennek hosszúságát nem tüntették fel a gyártó honlapján. Köszönjük észrevételedet a Készüléktipp rovattal kapcsolatban. Igyekszünk kiküszöbölni a hibákat.
Ezúton kérünk minden olvasónkat, hogy az esetleges hibákra hívják fel a figyelmünket, ezekért elnézést kérünk. Reméljük, hogy a rovat újabb, kibővült változata elnyerte tetszésedet. A memória mérete azért nincs feltüntetve az adatok között, mert általában a gyártók sem adják meg, így nagyon sok esetben azt kellene írnunk, hogy n.a. (nincs adat).
A régebbi készülékek esetében ez érthető, hiszen akkor még nem volt szükség arra, hogy feltüntessék ezt az adatot. A nagyon modern készülékek esetében pedig a memória bővíthetősége miatt lehet ez így.

A lustaság netovábbja, ha valaki azt álmodja, hogy nem csinál semmit.
Van egy nagyon pontos Magyarország térképem. 1:1 léptékű.

sms dumák

Hello!
Mi a véleményetek a Sagem myV55-ről? Java játékot honnan tudok letölteni rá ingyen?

Közi: Zotya14

Hello Zotya14!
Sajnos ingyenes játékletöltési lehetőséget nem tudunk neked ajánlani. Ezt a készüléket csak a Vodafone forgalmazza, az ő oldalukon, a Vodafone live!-os letölthető játékok között kellene körülnézned. Ár-érték arányban jó választás a készülék.

***

Tisztelt Szerkesztőség!
Szeretnék önöktől segítséget kérni mobilvásárlással kapcsolatban. Olyan telefont szeretnék, amiben legalább 1000 telefonszám és név fér, nem megy szét a billentyűzete hamar, sokáig bírja az akkumulátora egy feltöltéssel. Lehetőleg lehessen vele fényképezni is. Most pillanatnyilag T-Mobile-os vagyok, de persze ez nem teljesen mérvadó. Segítségüket előre is köszönöm.

Tisztelettel: János

Szia János!
A Nokia valamelyik megfizethető, felsőkategóriás készülékét ajánljuk neked. Ezek közül néhánynak dinamikus a memóriája, így az egyéb állományoktól is függ, hogy hány telefonszámot lehet tárolni a készülék memóriájában. A Nokia 6230-as készülék kapható a T-Mobile kínálatában és 1000 bejegyzést fér a telefonkönyvébe.

***

Sziasztok!
Azt szeretném kérdezni, hogy az Alcatel 565-öst mikor tesztelitek, a 756-os mennyibe kerül, és melyik szolgáltatónál kapható? Sirály az újság!

Kösz

Szia!
Az Alcatel One Touch 565-öst a 2. évfolyam 14. számában teszteltük, míg a 756-os tesztjét a 2. évfolyam 20. számában találod. Tesztjeink összegyűjtve megtalálhatók honlapunkon is (www.mobilkor.hu). A 756-os Alcatel még nem kapható egyik szolgáltatónál sem, de tudomásunk szerint hamarosan megjelenik a Vodafonenál.

***

Hello Mobilkor!
Azt szeretném kérdezni, hogy miért lehet az, hogy a szüleim Siemens A40-es készüléke és „babapiskóta" Alcatelje még mindig tökéletes, az én Ericsson R600-as és Motorola E398-as készülékeim pedig 1 év illetve 3 hónap alatt tönkrementek. Az újabb készülékek már kevesebbet bírnak? Tudtok valamilyen tartós és megbízható készüléket ajánlani?

Köszi: Zoli

Szia Zoli!
Az újabb készülékek nagyobb igénybevételnek vannak kitéve a sok alkalmazás miatt. Megbízható készüléket nehezen tudunk neked ajánlani anélkül, hogy néhány paramétert elárulnál nekünk. Írd meg például, hogy mennyi idős vagy, mire szeretnéd használni a telefont, mennyire fontos számodra a multimédia, stb. Ezek után már tudunk neked ajánlani megfelelőt.

***

Sziasztok!
Az lenne a kérdésem, hogy melyik telefon a jobb, a Sony Ericsson K700i vagy a Siemens SX1? Előre is köszi!

Bill

Szia Bill!
A Siemens SX1 egy Symbianos okostelefon, de a Sony Ericsson K700i-t is csak ajánlani tudjuk, mert kategóriájában egy igazán formás és nagy tudású készülék. Az igényeid alapján dönts!

***

Sziasztok!
Lehet, hogy mások számára ismert problémával fordulok hozzátok, de engem nagyon elkeserített. Júniusban vettem egy Sony Ericsson T630-as telcsit. Ekkor egy rég dédelgetett vágyamat váltottam valóra. Csakis ezért hunytam szemet az idáig felmerült problémák felett. Valahogy még túltettem magam a kéthetenkénti teljes lefagyáson, de amikor a telefon önállósította magát, és az üzeneteimbe beletörölt, nagyon berágtam. Mikor a telcsit „újraindítottam", ami nem a kártyára volt elmentve, mindent kitörölt, elküldött, elküldetlen stb.! Erre a problémára szeretnék valami megoldást találni. Pontosan mi a probléma? Orvosolható egyáltalán? Miből adódik ez a hiba? Király az újság!

Köszi. Tsá: D. Pepe

Szia D. Pepe!
Sajnos a leírásból az derül ki, hogy a készüléked szoftverhibás, ezt egy szoftverfrissítéssel lehet orvosolni. Vidd vissza a készüléket a szolgáltatódhoz, ők majd töltenek rá egy újabb szoftvert.

***

Sziasztok!
Szerintetek mennyiért tudnám eladni a kétéves, kártyafüggetlen, jó állapotban lévő Samsung T100-asomat?

Előre is köszi: Nóci

Szia Nóci!
Javasoljuk, hogy nézz szét a neten, hogy mennyiért kínálnak hasonló paraméterekkel használt Samsung SGH-T100-ast, vagy egyszerűen keress fel néhány használtkészülék üzletet, kérdezd meg, hogy mennyiért vennék meg tőled, és válaszd a legkedvezőbb ajánlatot.

***

Sziasztok!
Mi a különbség a Sony Ericsson F500i és az Alcatel 565 között? Melyiket ajánljátok?

Előre is köszi

Szia!
A két készülék csaknem azonos paraméterekkel rendelkezik. Lényeges különbség, hogy a Sony Ericsson F500i-ben van mp3 lejátszó. Ha ez fontos számodra, akkor válaszd ezt a készüléket.

Hallottad, hogy Michael Jackson összeáll egy koncert erejéig?

– Pistike, mondj egy kérdő és egy személyes névmást!
– Ki? Én?

(A beküldőket feltöltőkártyával ajándékoztuk meg.)
Várjuk a te sms-edet is! (90) 631-611

olvasói **sms**

kérdezz felelünk

Hi!

Létezik az, hogy egy Samsung SGH-E310-ról (Vodafone) semmilyen úton-módon, fifikával nem lehet leszedni az elkészített képeket és videókat? Ha tudtok valamilyen megoldást, (pénz nem számít) szóljatok!

Üdv: Sir McMonk

Hi Sir McMonk!

Próbáld ki az EasyGPRS programot, amit a Samsung oldalán megtalálsz (www.samsung.hu Támogatás menüpont).

***

Sziasztok!

Azt szeretném megkérdezni, hogy melyik telefont érdemesebb megvenni? A Samsung E700-at vagy a Motorola V600-at?

Előre is köszi! Anita

Szia Anita!

Nehéz kérdés, mert a Motorola V600-as nagyobb tudású telefon, a Samsung SGH-E700-as pedig szebb, főleg női szemmel. Döntsd el, hogy mi a fontosabb számodra!

***

Sziasztok!

A segítségeteket szeretném kérni. Szerintetek melyik a jobb telefon? A Samsung SGH-E600-as vagy az SGH-E300-as. Tudtok valami típushibát, vagy bármit ezekkel kapcsolatban, amiért nem ajánlatos őket megvenni? Előre is köszi a segítséget!

Edina

Szia Edina!

Mindkét teló jó választás. Nincs köztük nagy tudásbeli különbség és külsőre is hasonlóak. Típushibájukról nem tudunk.

***

Hello!

Csak annyit szeretnék kérdezni, hogy az Alcatel 565 videót csak lejátszani tud vagy fölvenni is és mennyi időt, illetve van-e rajta Bluetooth?

Hello!

Az Alcatel One Touch 565-ös csak lejátszani tud videót, rögzíteni nem lehet vele. Nincs benne Bluetooth kapcsolat.

***

Sziasztok!

Szerintetek melyik a jobb: a Sony Ericsson K700i vagy Samsung SGH-E800? Melyiknek jobb a kijelzője, kamerája, tudása? Válaszotokat előre is köszönöm. Király az újság!

Üdv: Nagyz

Szia Nagyz!

A Samsung SGH-E800-as precízebb, de a Sony Ericsson K700i nagyobb tudású készülék. Mindkét készüléknek 65 536 színű kijelzője van, de a K700i kijelzője nagyobb felbontású, 176x220 pixeles. Mindkét készülékben van beépített VGA-kamera.

***

Sziasztok!

Nagyon színvonalas az újságotok! Szeretném megkérdezni a következőt: ha nekem „van" egy 9210-es Nokiám, ami infrás, és szeretnék hozzá egy kamerás, infrás telcsit, csak Nokia jöhet számításba, vagy más típust is vehetek?

Válaszotokat köszönöm: Joy

Szia Joy!

Nem csak Nokia jöhet szóba, de a Samsungokkal vigyázz, mert az infrájuk nem kommunikál más típusú készülékkel!

***

Sziasztok!

Hol kapom meg legolcsóbban a Nokia N-Gage QD-t és mennyiért?

Szia!

Sajnos mi sem vagyunk mindentudók, így nem tudjuk neked a lehető legolcsóbb árat megírni. A Nokia Mintaboltjaiban 59 900 forintért tudod megvásárolni kártyafüggetlenül. A GSM Stúdió Duna Plazában található üzletében igen kedvező áron (39 900 forintért) beszerezheted a készüléket. (Az információ lapzártáig érvényes.)

***

Szevasztok!

A fiam 14 éves kamasz. Milyen kártyás telefont tudtok ajánlani, aminek nagy a kijelzője, hogy a gyerek az utcán szemüveg nélkül is tudja használni. Természetesen okos és divatos legyen a fiatalok körében, mert különben... Árban viszont jöjjön ki 30-35 ezer Ft-ból. Előre is köszönöm az ötleteiteket!

Üdvözlettel: A. Daddy

Szevasz A. Daddy!

Ebben az árkategóriában a Nokia 3220-as a legjobb választás! Divatos, okos is és nagyon fiatalos. A Vodafone-nál a legkedvezőbb az ára jelenleg, kártyás csomagban 34 990 forint. (Az információ lapzártáig érvényes!)

***

Sziasztok!

Nokia 3650-em van. Nem tudok fájlokat letölteni és az MMS-em is rendszerhibás. Mit javasoltok, mit csináljak vele?

Előre is köszönöm!

Szia!

Javasoljuk, hogy fordulj egy Nokia márkaszervizhez. Ezeknek listáját megtalálod a www.nokia.hu oldalon. Vagy érdeklődj a MobilASK Kft.-nél, amely szintén Nokia készülékek szervizelésével foglalkozik (többek között). (www.mobilask.hu)

Sziasztok!

NOKIA Bluetooth autókihangosító rendszer kompatibilis-e más típusú (Siemens, Sony Ericsson) telefonnal?

Fritz

Szia Friz!

A Bluetooth chip minden típusú készülékben megegyezik, így az autókihangosító rendszernek minden Bluetooth kompatibilis készülékkel működnie kell. A Nokia 610 autótelefon kihangosító készülékben van egy olyan funkció, mely a készülékre való bejelentkezésnél beolvassa a mobiltelefon névjegytárát és megjeleníti egy kijelzőn. Ez nem minden készülék esetében működik.

***

***

Neked is hasonló kérdéseid, kételyeid vannak?
Keresd a Mobilkor szerkesztőségét SMS-ben (ára 76 Ft+áfa) a következő számon: 06/90-631-611, e-mailben a szerkesztoseg@mobilkor.hu címen, vagy egyszerűen írj levelet a 3530 Miskolc, Meggyesalja u. 4. fszt/2. címre!

A nagyotmondás ellen a nagyothallás az egyetlen védelem.
A huzat mindig a WC felől húz az ebédlő felé.
A sör lassan butít, de nem baj, én ráérek.

sms dumák

A hirdetésre hivatkozva vásárlás esetén ajándék nyakbaakasztót kapsz!

Motorola C350	14 900 Ft	Sharp GX-20 (kamerás)	59 900 Ft
Alcatel 535	19 900 Ft	Ericsson A10-18	3 990 Ft
Nokia 2650	34 900 Ft	Nokia HS4W Bluetooth headset	14 900 Ft

Érdeklődni lehet: GSM Stúdió
(Duna Plaza – földszinti Vodafone-üzlet)

06-70/565-565-0, 565-565-5

AKCIÓ

Használt és új kártyafüggetlen készülékek adása, vétele.
Egy év teljes körű és két év szoftver-garancia.

Február 4-től
újra keress minket!

Teszteltük
Nokia 6670

Teszteltük
Samsung SGH-D500

Gratulálunk!

Képünkön a Mobilkor 14-17. számaiban meghirdetett Sony Ericsson SMS-kvízjátékunk egyik nyertese: Petrényi Tamás, miskolci olvasónk, aki egy ajándékcsomaggal lett gazdagabb.

MOBILKOR

szavazás

Új szám, új kérdés. Válasszátok ki a nektek szimpatikus választ, és adjátok le a szavazatotokat a www.mobilkor.hu főoldalon. A végeredményt két szám múlva közöljük le.

E heti kérdésünk

Szerinted milyen egy jó mobil?

1. Hőálló, szereti a tüzet.
2. Ütésálló, jól bele lehet rúgni.
3. Golyóálló, bírja az atomot is.
4. Vízálló, sörálló.
5. Lecsóálló, és a levesben is megél.
6. Kutyaálló, bírja a fogazatot.
7. Számlafüggetlen, immunis a telefonszámlára.
8. Hívásálló, mindent visszautasít.
9. Fagyálló, sosem fagy le.

Az előző számunkban megjelent szavazás eredményét a következő számban fogjuk leközölni.

A két számmal ezelőtt megjelent szavazás eredménye, melynek kérdése:

Mit vársz a Mikulástól?

36% Csini krampusz lányokat.
20%20% Menj má' a Mikulás nem is létezik!
13%13% Új ütős kis díjcsomagot.
13%13% Hócipőt, ami tele van (telefonnal).
5% Kis, színes MMS üziket.
4% Hólapátoló állást az Északi-sarkon.
3% Piros telcsin fehér, szakállas SMS dumákat.
3% Sok-sok csokitelefont.
3% Lemerített mobiltelcsit.

Főszerkesztő: a kiadó ügyvezetője. **Szerkesztők**: Gerván Péter, Pető Annamária, Sarkadi Beáta. **Fotó**: Forgony Márta. **Grafika:** Brezovsky Szabolcs. **Felelős kiadó**: Mobilkor Kft., **Cím**: 3530 Miskolc, Meggyesalja u. 4. **Tel./fax**: 46/508-900. 1122 Budapest, Magyar jakobinusok tere 4/b. **E-mail**: telenews@mobilkor.hu, szerkesztoseg@mobilkor.hu **Tördelés**: Mobilkor Kft. **Terjesztés**: Mnaric Bt. **Megjelenés**: minden második pénteken. **Lapzárta**: megjelenés előtti hét péntek 16 óra. **Hirdetésfelvétel**: 1122 Budapest, Magyar jakobinusok tere 4/b. György Kata, Oláh János **Telefon**: 06-1/489-0467; **Tel./fax**: 06-1/489-0468; **E-mail**: telenews@mobilkor.hu ISSN 1785-1114. **Nyomtatás**: Comorn Kft. **Felelős vezető**: Bányai Péter

Lapunkat rendszeresen szemlézi Magyarország legnagyobb médiafigyelője az »OBSERVER«

Siemens CXT70

Új előfizetéssel

6 990 Ft

Domino csomagban

24 990 Ft

A teljes körű multimédiás szolgáltatást nyújtó Siemens CXT70-es mobiltelefont neked találták ki. Küldj akár 1000 karakter hosszúságú szöveges üzeneteket MMS-ben, és dobd fel őket az általad készített képekkel vagy hangfelvételekkel!

Teljes körű multimédiás szórakozás

- 13 cm²-es, színes kijelző
- videofelvétel és -lejátszás
- beépített kamera
- MMS

Az ajánlat 2005. január 13-tól a készlet erejéig vagy visszavonásig érvényes. A készülék csak a T-Mobile Magyarország Rt. előfizetői kártyájával használható. [illegible] 1230 (a T-Mobile Magyarország Rt. hálózatából díjmentesen hívható). 06-1/2005/0210

Telemobil 96 Kft.
Cím: Budapest, Váci út 1-3. **(Westend City)**
Telefon: (1) 238-7538

Mobil: (30) 230-6440, (30) 230-6441
Nyitva: h-szo: 10-21 óráig
Ügyfélszolgálat és Hivatalos Szerviz

T · · Mobile · · ·
Partner

Ez az év is jól kezdődik!

És Te hogy vagy?

vodafone

hivatalos partner

További akcióinkról érdeklődj az alábbi értékesítési pontokon:

Budapest:

- II., Margit krt. 48. Tel.: 201-0451, 70/319-2529
- IV., István út 12. Tel.: 272-0693, 70/319-2524
- VI., Teréz krt. 37. Tel.: 311-4022, 70/319-2522
- IX., Kálvin tér 7. Tel.: 216-4269, 70/318-0052
- IX., Napfény u. 7. Tel.: 348-0721, 70/319-9654, 70/555-8777
- IX., Mester u. 13. Tel.: 215-9071, 70/316-0171
- XI., Bartók Béla út 54. Tel.: 279-1146, 70/319-8017
- XI., Fehérvári u. 21/a. Tel.: 365-4090
- XII., Alkotás út 1/a. Tel.: 355-4191, 70/319-3965
- XIII., Váci út 178. (Duna Plaza fszt.) Tel.: 237-0447, 70/319-2002
- XIII., Váci út 185-191. (Tesco) Tel.: 412-0667, 70/319-9524
- XIX., Üllői út 285. Tel.: 280-5801, 70/319-9676
- XX., Mártírok útja 281. (Tesco) Tel.: 289-0670 70/319-2005
- XXII., Nagytétényi út 37-43. (Campona) Tel.: 424-3119, 70/319-2003

Budaörs:

- 2040, Kinizsi út 1-3. (Tesco) Tel.: 23/444-456, 70/319-2004

Szentendre:

- 2000, Dunakanyar krt. 12. Tel.: 26/505-805, 70/319-8067 (a 11-es út mentén, a Postával szemben)

A készülékajánlat 2005. január 17-től érvényes az akciós készlet erejéig vagy visszavonásig, és értékesítési pontonként változhat. A feltüntetett készülékárak az ÁFA-t tartalmazzák. A feltüntetett havidíjas előfizetéses készülékárak 2 éves hűségnyilatkozat aláírásakor érvényesek. A Vodafone fenntartja a készülékárak módosításának egyoldalú jogát. Egy személy legfeljebb két havidíjas előfizetést és két VitaMAX csomagot vásárolhat egy éven belül. Havidíjas előfizetői szerződés kötése esetén az ügyfelek előzetes hitelképesség-vizsgálaton vesznek részt. További feltételek megtekinthetők az Általános Szerződési Feltételekben és a Díjszabásban, az értékesítési pontokon és a www.vodafone.hu honlapon.